



一般社団法人北海道認知症グループホーム協会

平成25年度 事業所基礎調査集計結果 ブロック別

集計期間：平成26年1月1日～平成26年1月31日

回答事業者数 **324**事業所

回答方法：インターネット回答(当会ホームページ内)

0. 会員・事業所所在

回答事業所中の会員・非会員の数

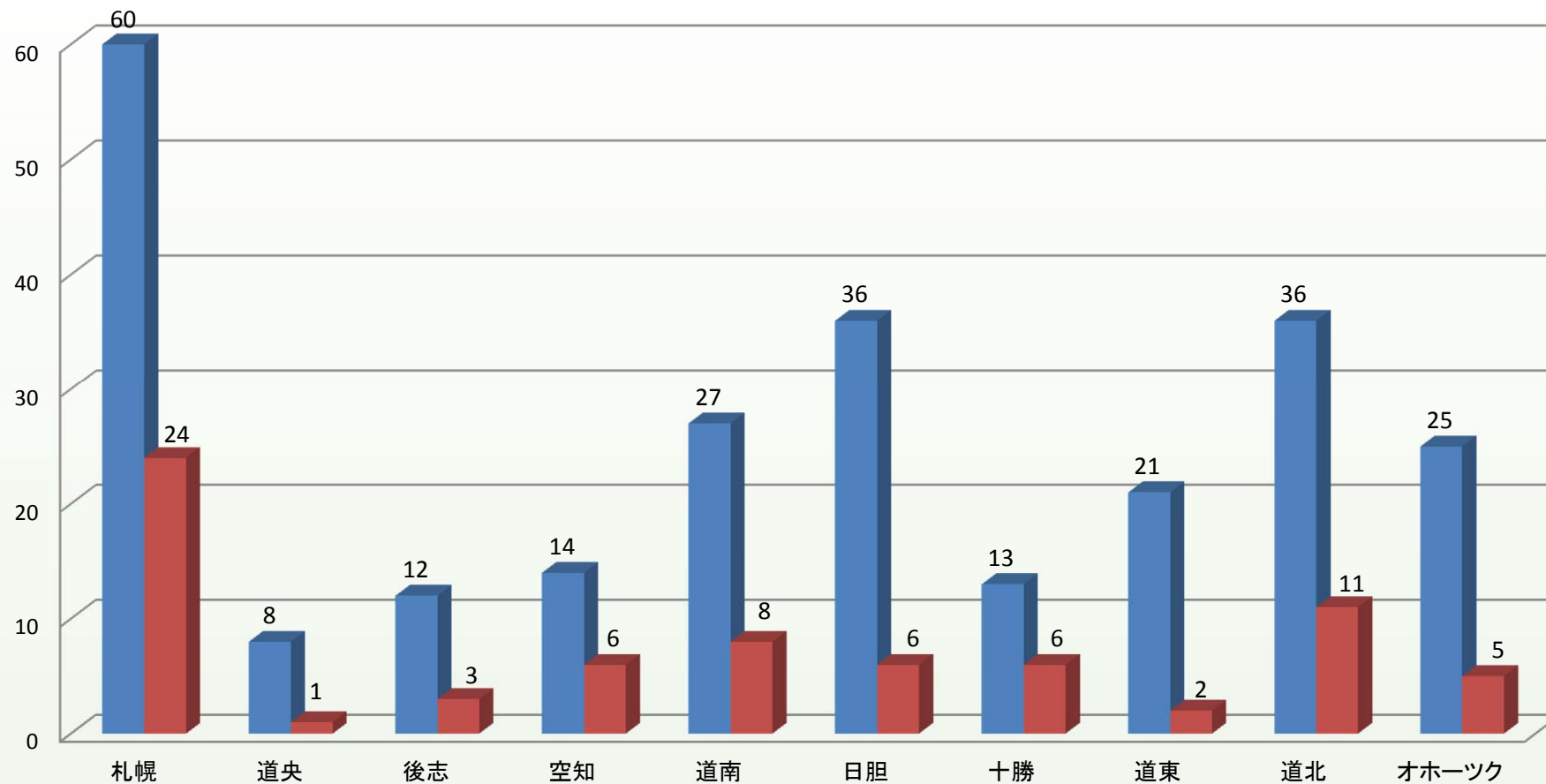

	札幌	道央	後志	空知	道南	日胆	十勝	道東	道北	オホーツク
全回答数	84	9	15	20	35	42	19	23	47	30
会員	60	8	12	14	27	36	13	21	36	25
非会員	24	1	3	6	8	6	6	2	11	5



0. 会員・事業所所在

ユニット数

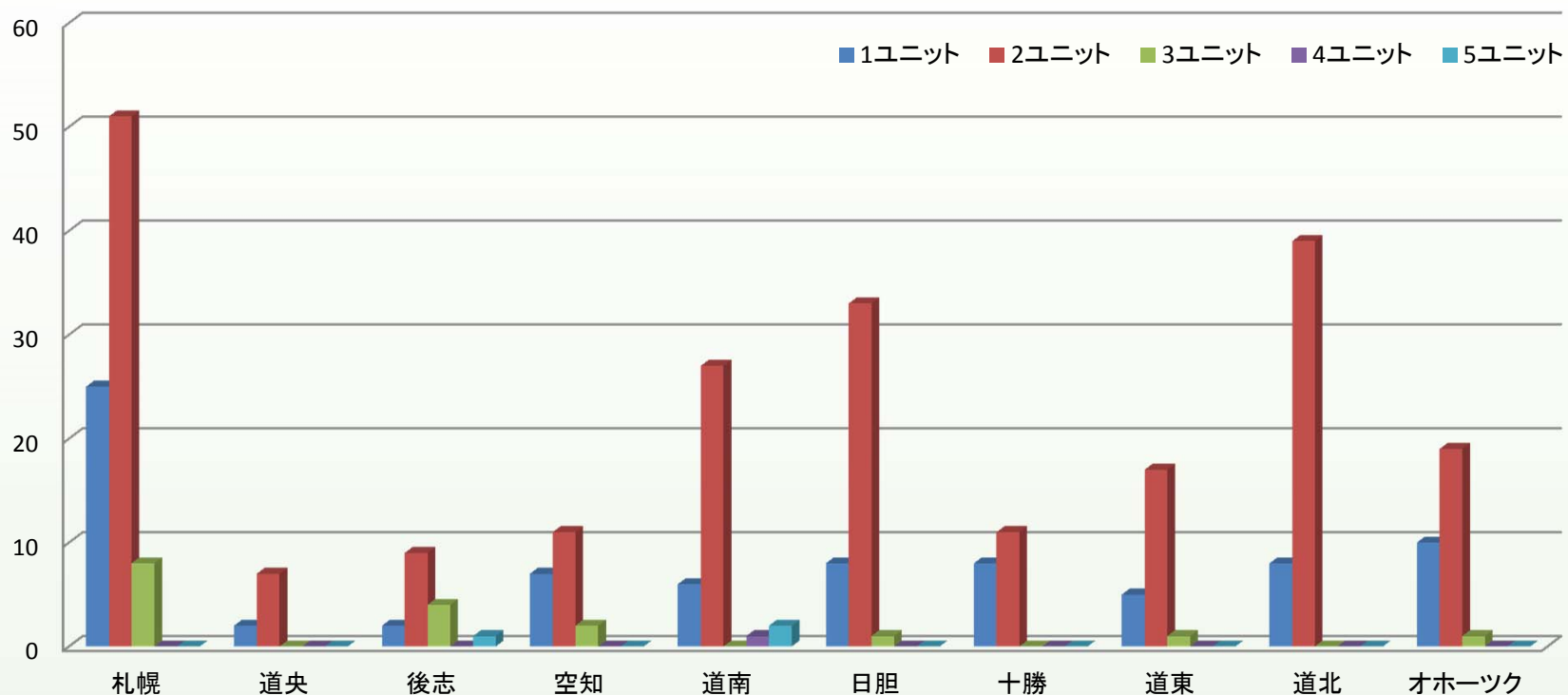

	札幌	道央	後志	空知	道南	日胆	十勝	道東	道北	オホーツク	合計
ユニット1	25	2	2	7	6	8	8	5	8	10	81
ユニット2	51	7	9	11	27	33	11	17	39	19	224
ユニット3	8	0	4	2	0	1	0	1	0	1	17
ユニット4	0	0	0	0	1	0	0	0	0	0	1
ユニット5	0	0	1	0	2	0	0	0	0	0	3
合計	151	16	32	35	69	77	30	42	86	51	589
平均	1.80	1.78	2.13	1.75	1.97	1.83	1.58	1.83	1.83	1.70	1.82



0.会員・事業所所在

ユニット数

札幌ブロック

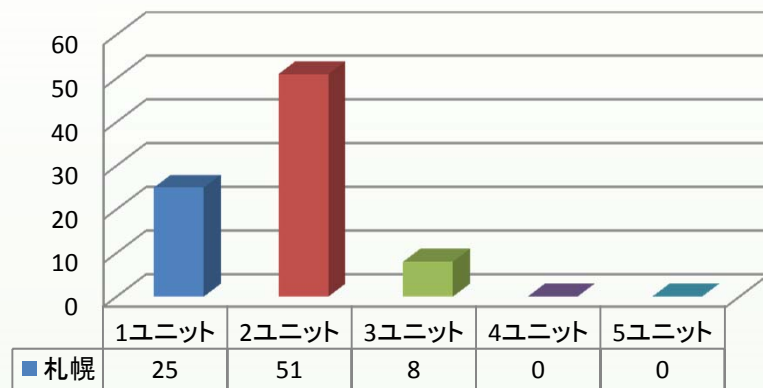

道央ブロック

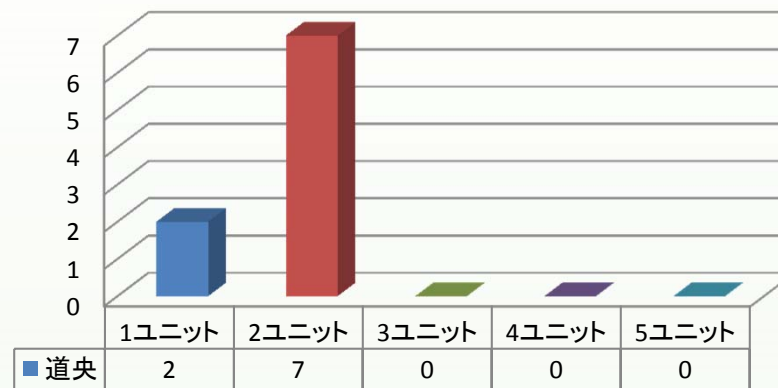

後志ブロック

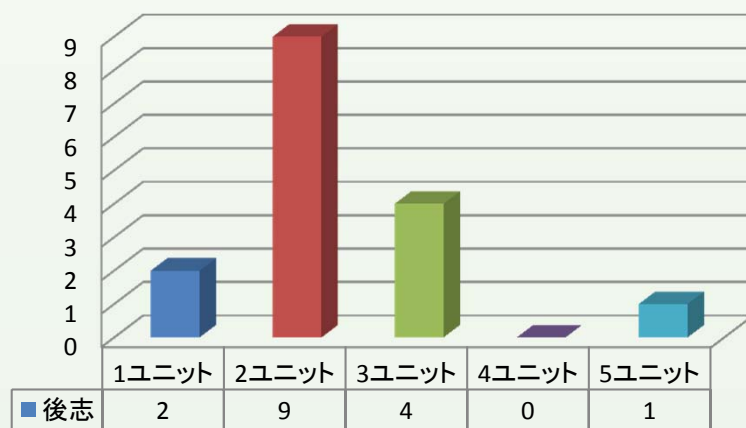

空知ブロック

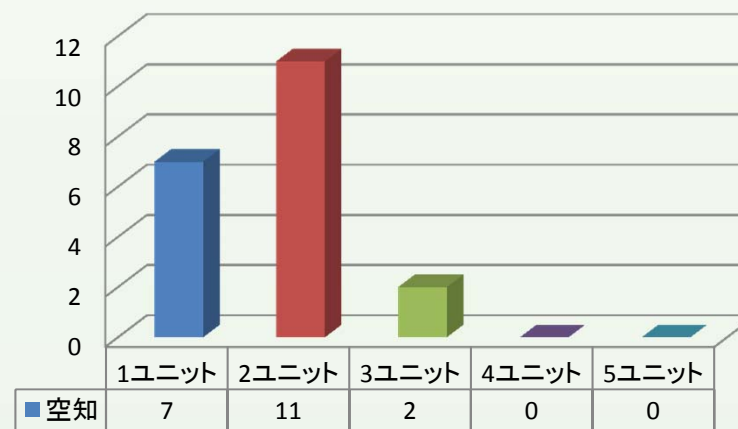

0.会員・事業所所在

ユニット数

道南ブロック

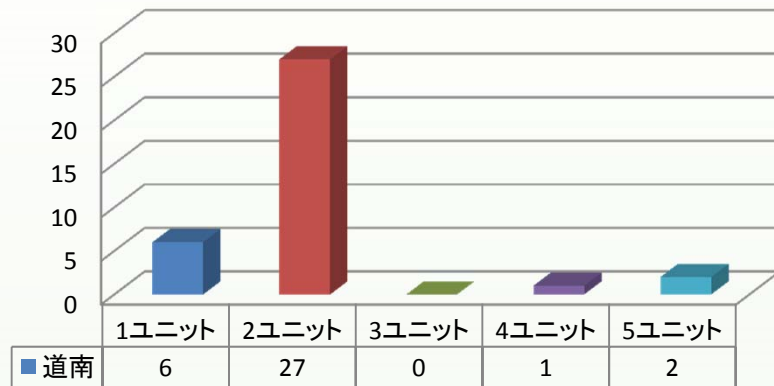

日胆ブロック

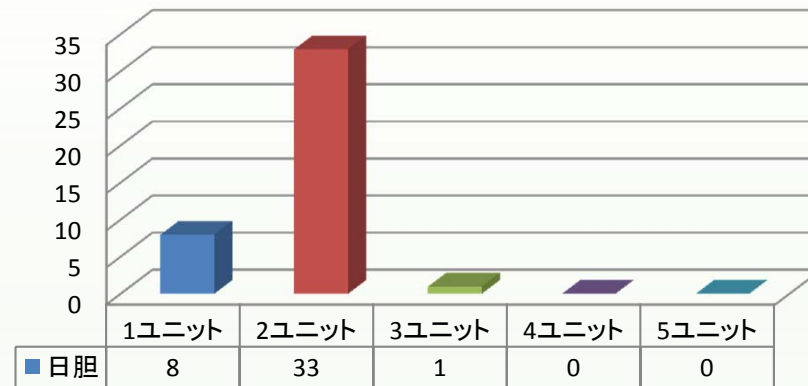

十勝ブロック)

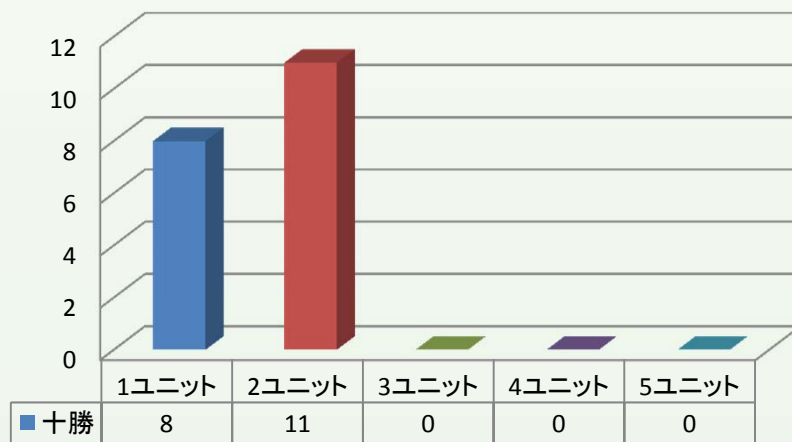

道東ブロック)

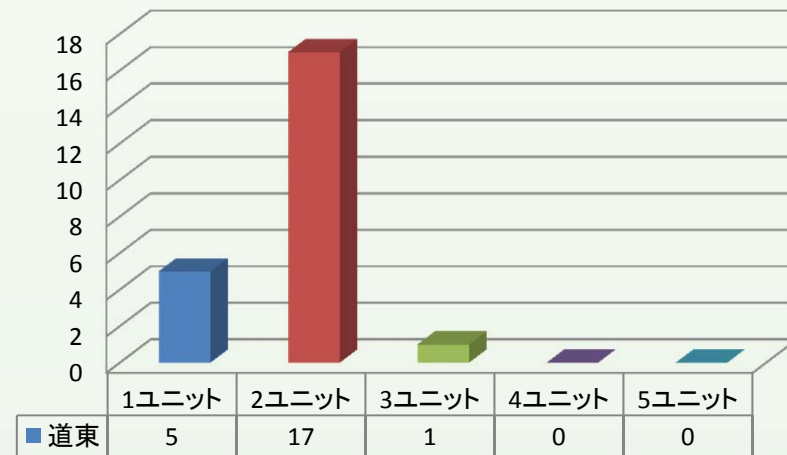

0.会員・事業所所在

ユニット数

道北ブロック)

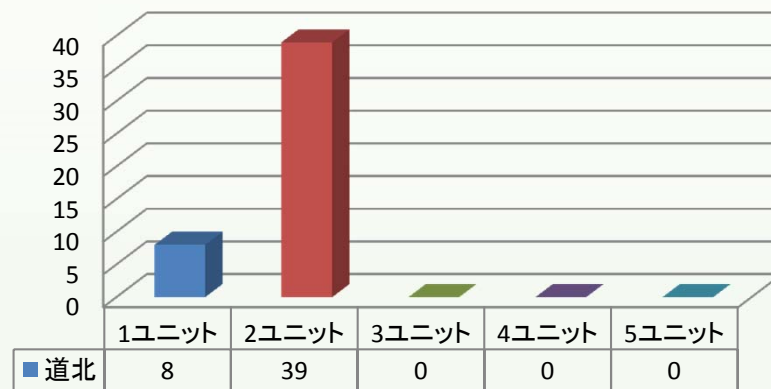

オホーツクブロック)

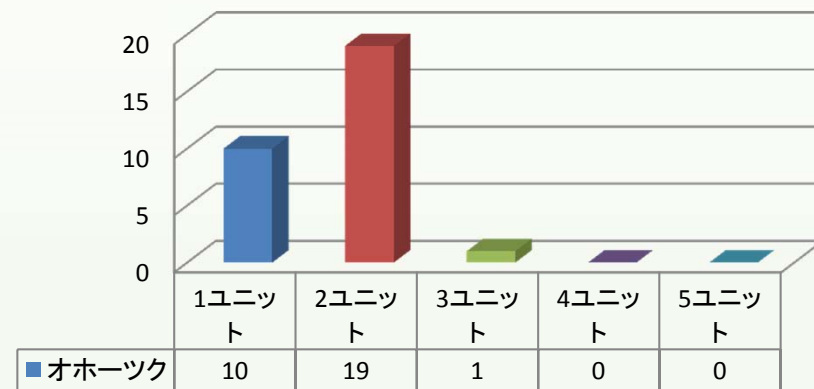

1.利用者様状況

入居総定員数

札幌ブロック-総定員数

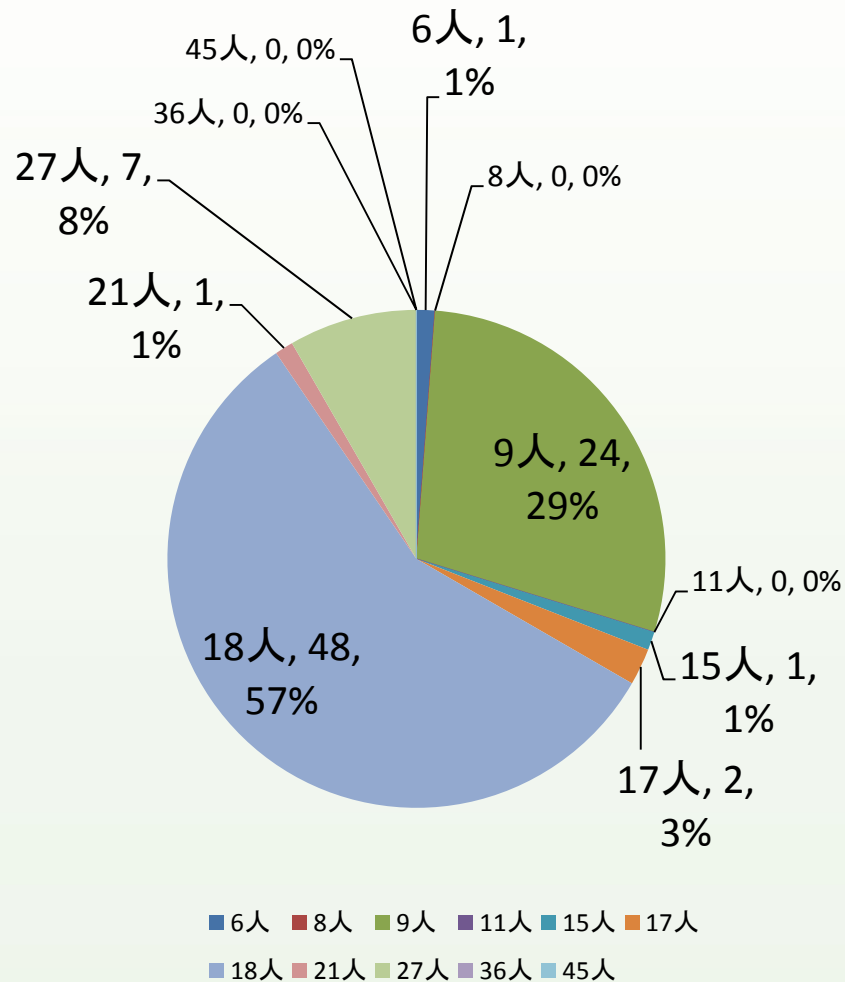

道央ブロック-総定員数

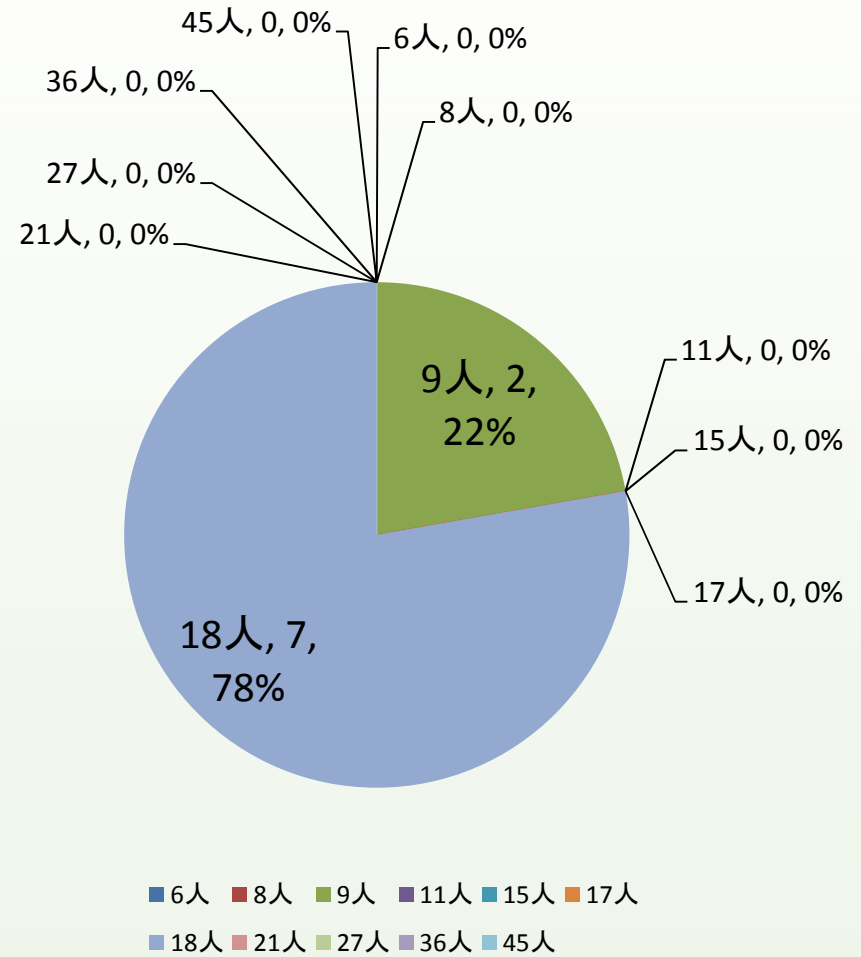

1.利用者様状況

入居総定員数

後志ブロック-総定員数

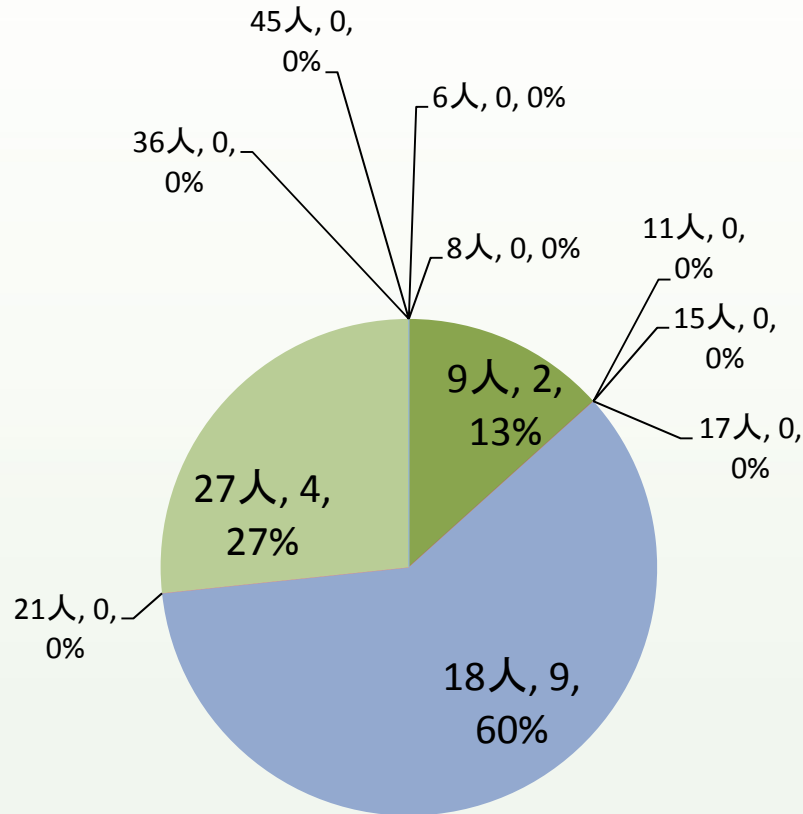

■ 6人 ■ 8人 ■ 9人 ■ 11人 ■ 15人 ■ 17人
 ■ 18人 ■ 21人 ■ 27人 ■ 36人 ■ 45人

空知ブロック-総定員数

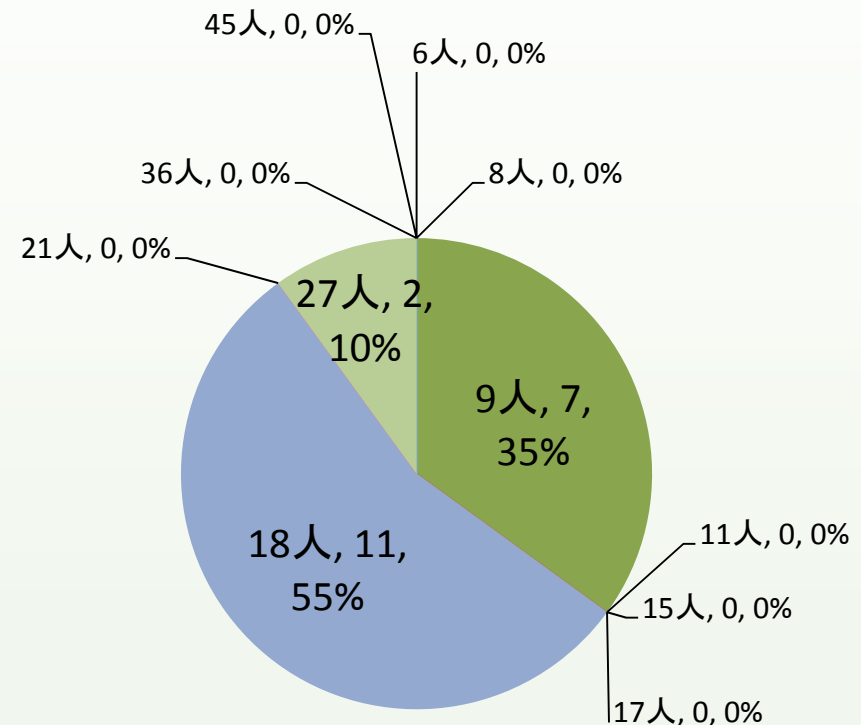

■ 6人 ■ 8人 ■ 9人 ■ 11人 ■ 15人 ■ 17人
 ■ 18人 ■ 21人 ■ 27人 ■ 36人 ■ 45人



1.利用者様状況

入居総定員数

道南ブロック-総定員数

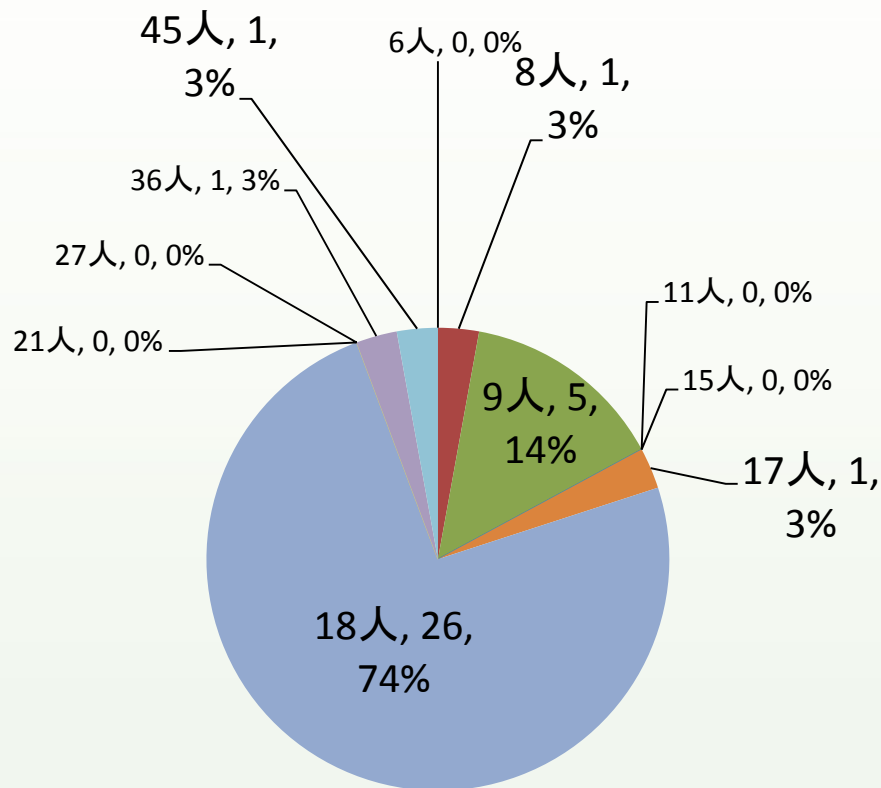

■ 6人 ■ 8人 ■ 9人 ■ 11人 ■ 15人 ■ 17人
■ 18人 ■ 21人 ■ 27人 ■ 36人 ■ 45人

日胆ブロック-総定員数

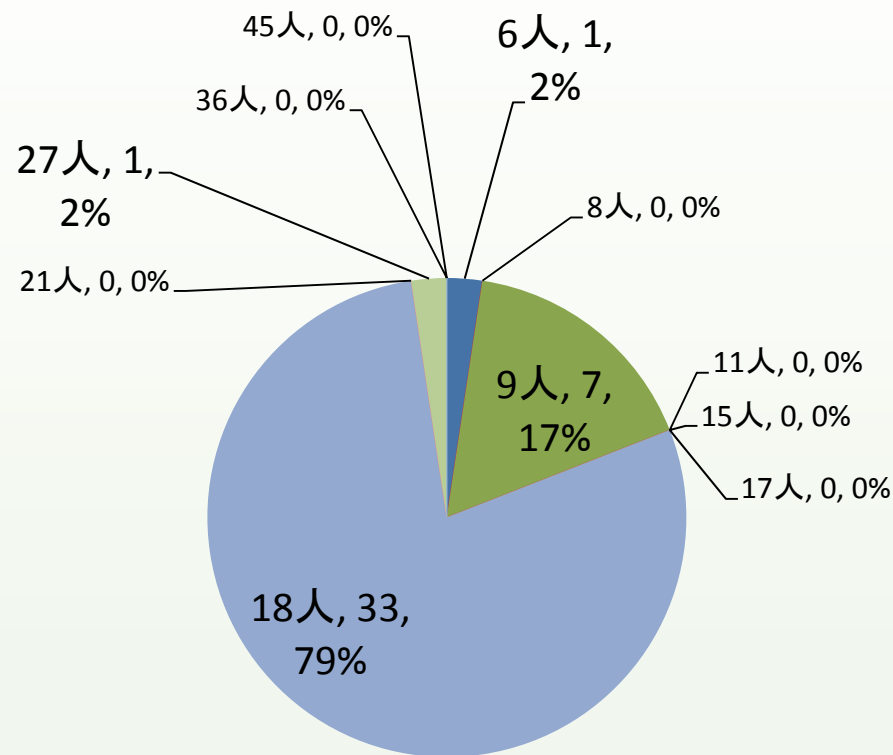

■ 6人 ■ 8人 ■ 9人 ■ 11人 ■ 15人 ■ 17人
■ 18人 ■ 21人 ■ 27人 ■ 36人 ■ 45人



1.利用者様状況

入居総定員数

十勝ブロック-総定員数

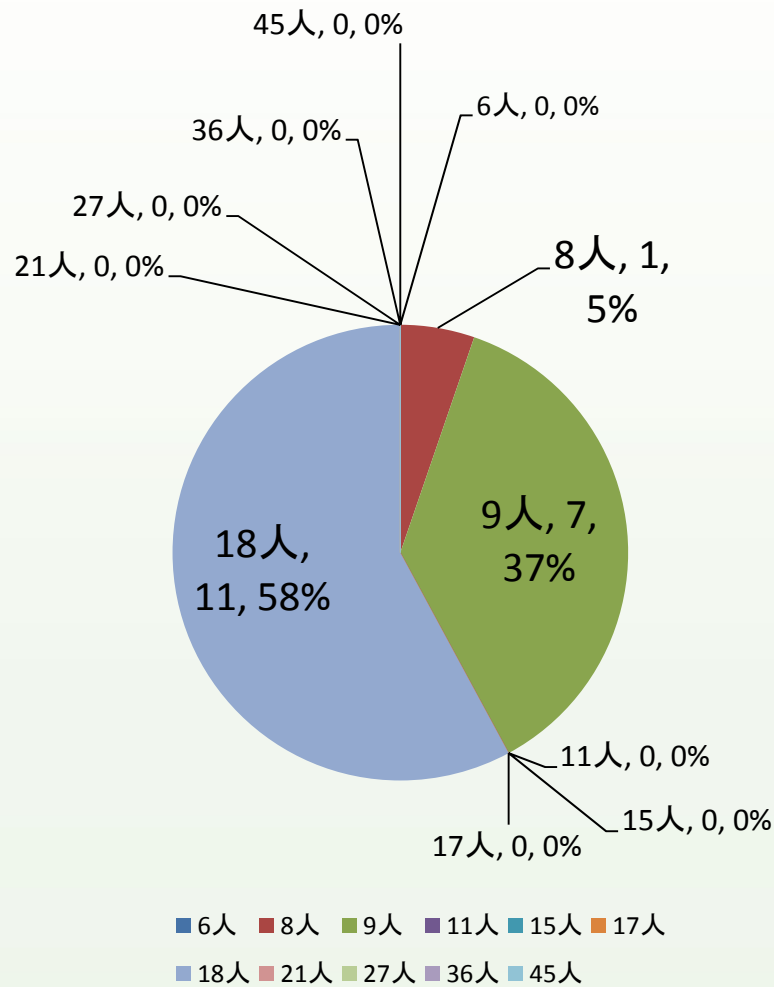

道東ブロック-総定員数

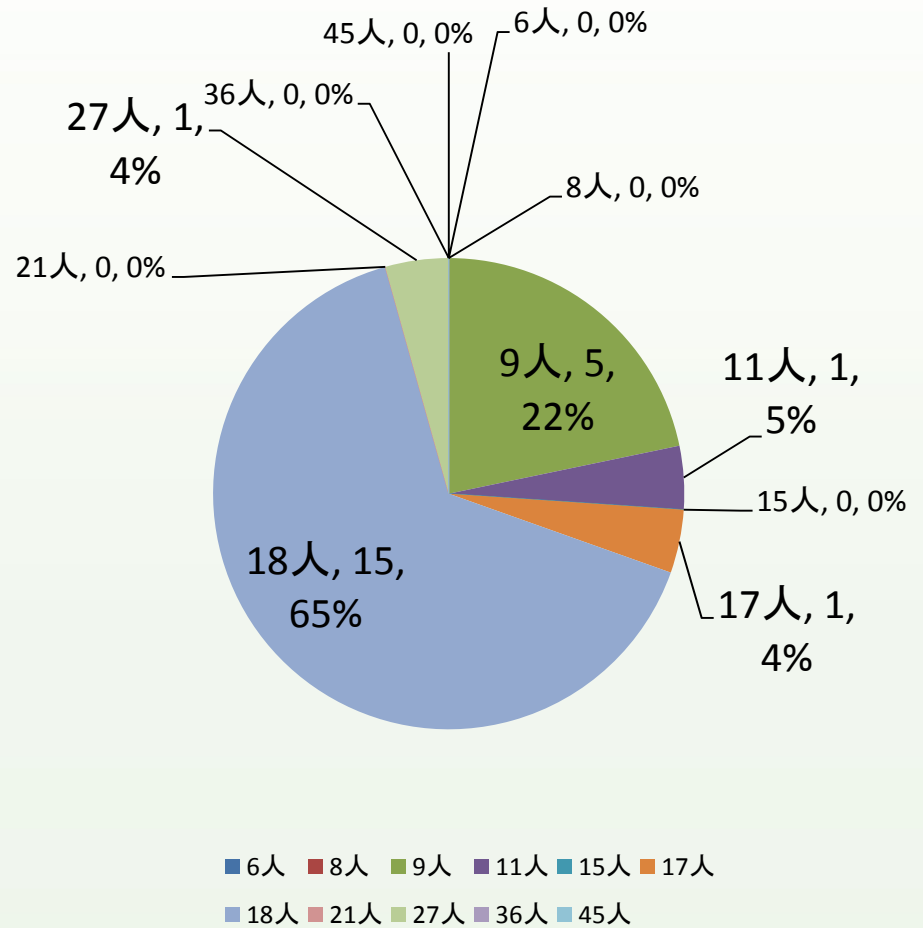

1.利用者様状況

入居総定員数

道北ブロック-総定員数

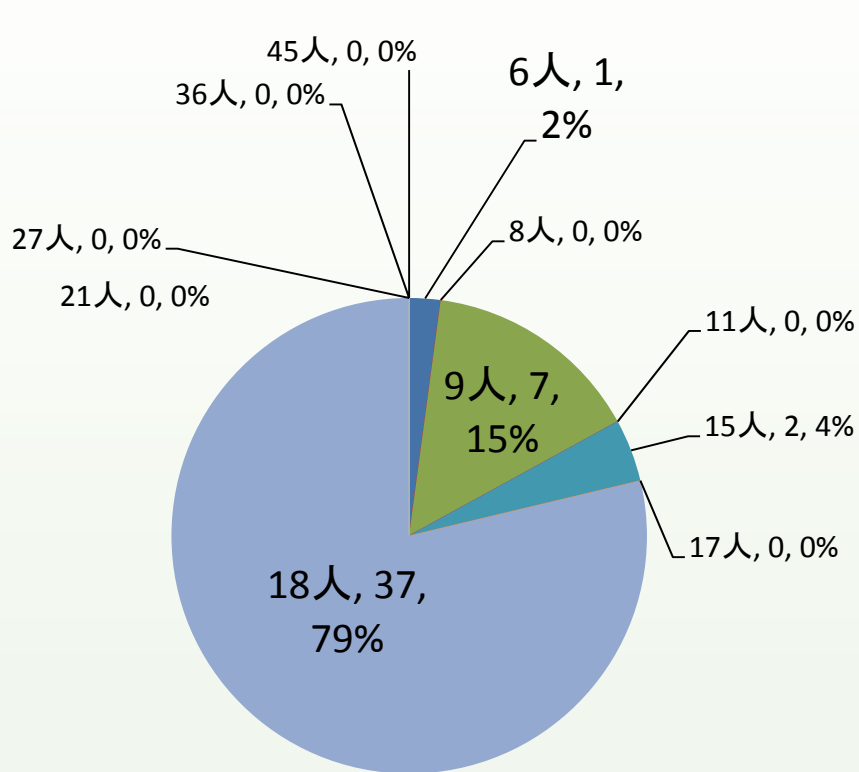

■ 6人 ■ 8人 ■ 9人 ■ 11人 ■ 15人 ■ 17人
 ■ 18人 ■ 21人 ■ 27人 ■ 36人 ■ 45人

オホーツクブロック-総定員数

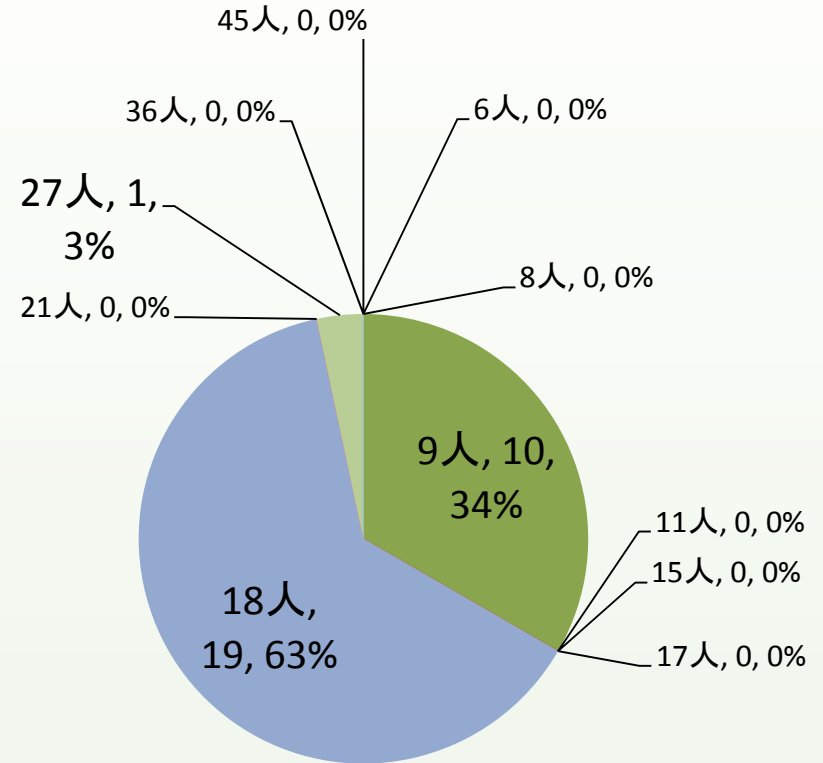

■ 6人 ■ 8人 ■ 9人 ■ 11人 ■ 15人 ■ 17人
 ■ 18人 ■ 21人 ■ 27人 ■ 36人 ■ 45人



1.利用者様状況

入居総定員数

道北ブロック-総定員数

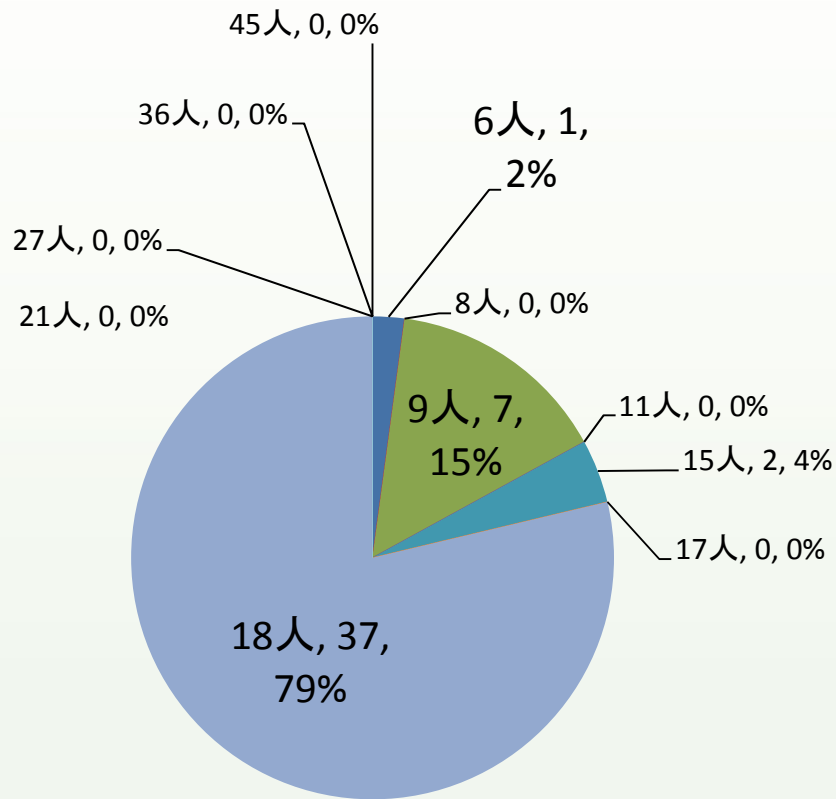

■ 6人 ■ 8人 ■ 9人 ■ 11人 ■ 15人 ■ 17人
■ 18人 ■ 21人 ■ 27人 ■ 36人 ■ 45人

オホーツクブロック-総定員数

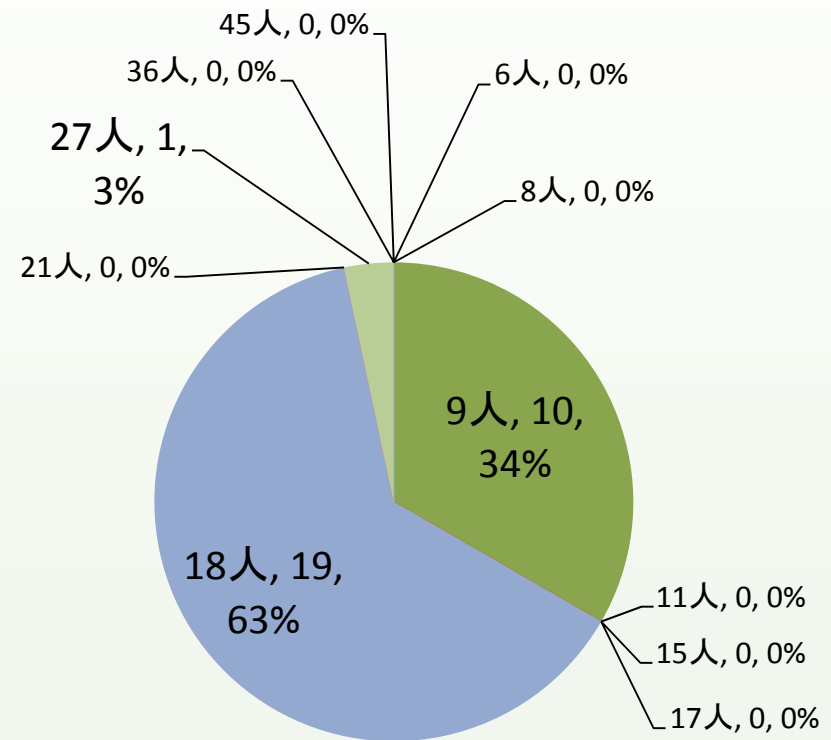

■ 6人 ■ 8人 ■ 9人 ■ 11人 ■ 15人 ■ 17人
■ 18人 ■ 21人 ■ 27人 ■ 36人 ■ 45人



1.利用者様状況

利用者-男女比

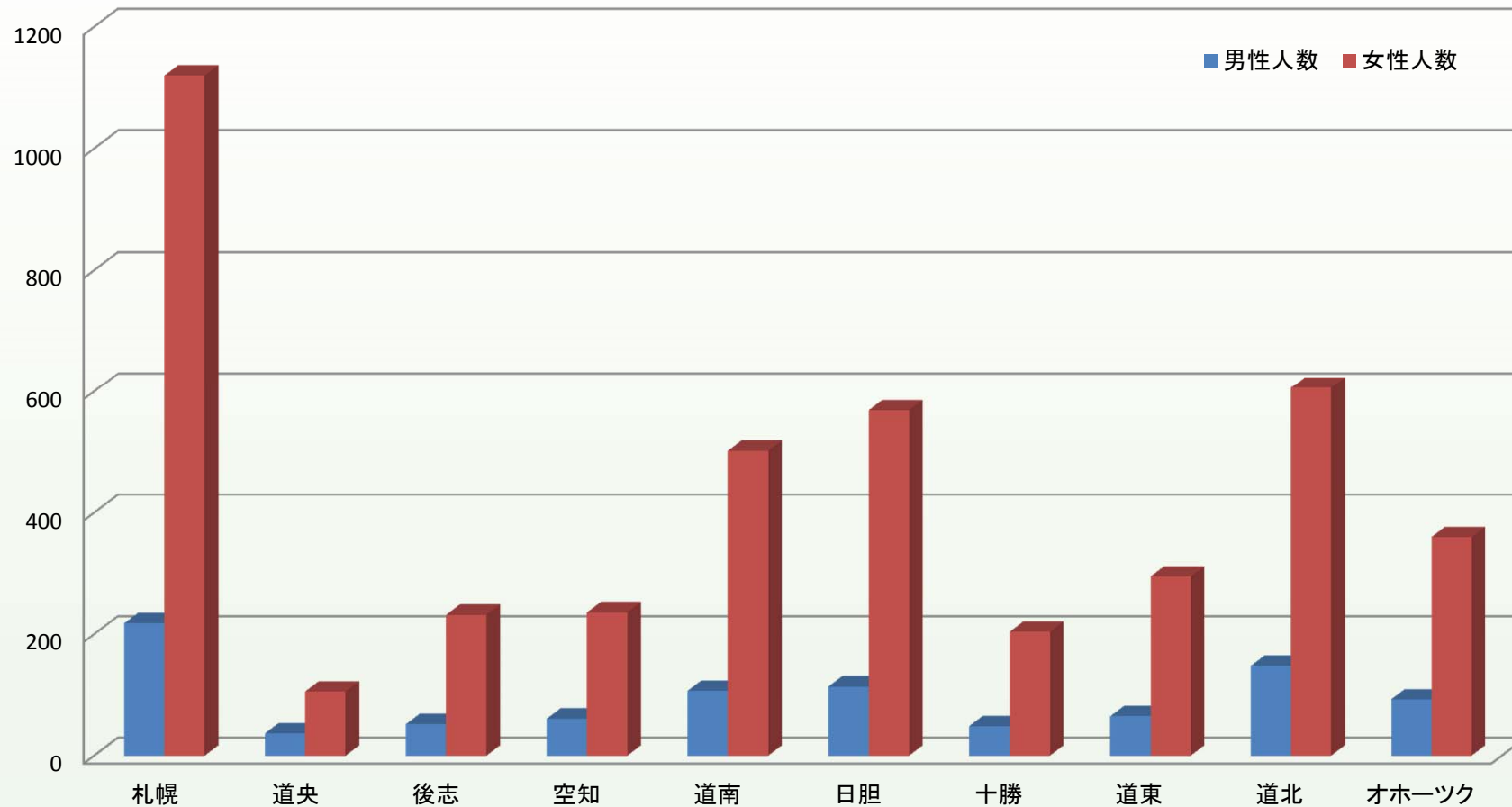

	札幌	道央	後志	空知	道南	日胆	十勝	道東	道北	オホーツク
男性	218	37	52	61	107	114	49	65	148	93
女性	1120	106	232	236	502	569	204	295	606	360



1.利用者様状況

利用者-男女比

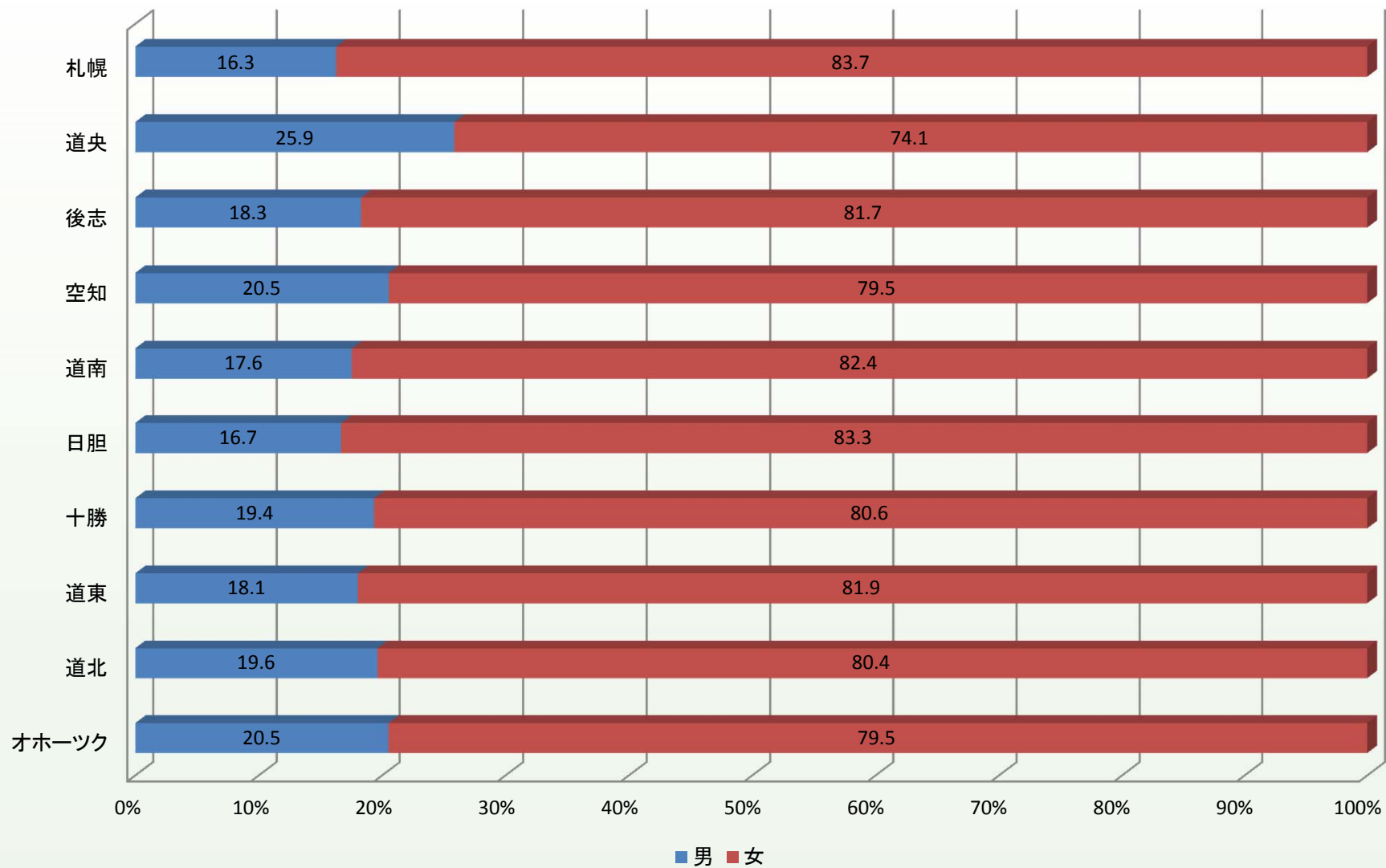

0. 会員・事業所所在

データ状況

全平均介護度

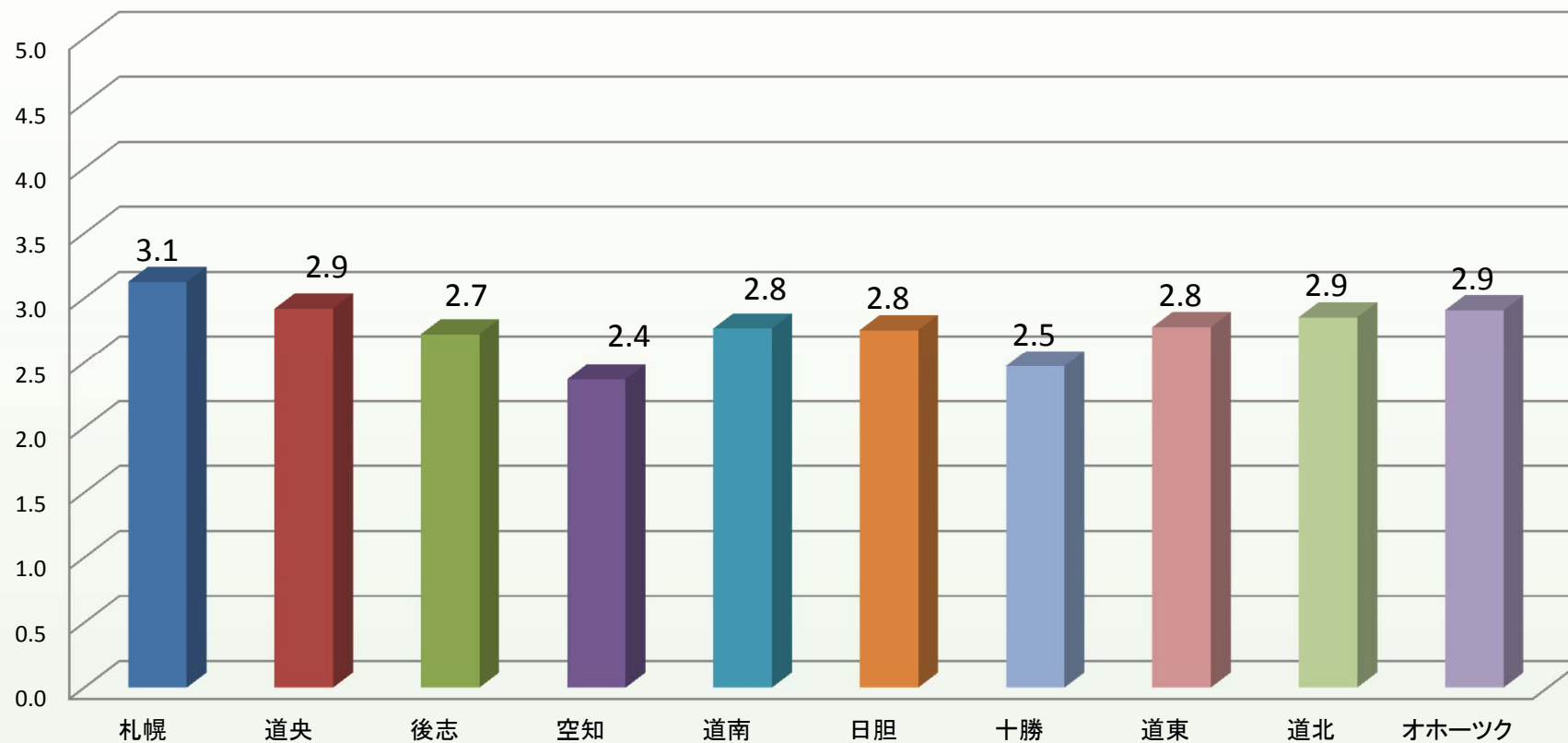

	札幌	道央	後志	空知	道南	日胆	十勝	道東	道北	オホーツク
全平均介護度	3.13	2.92	2.72	2.37	2.77	2.76	2.47	2.78	2.85	2.91



0.会員・事業所所在

データ状況

全平均年齢

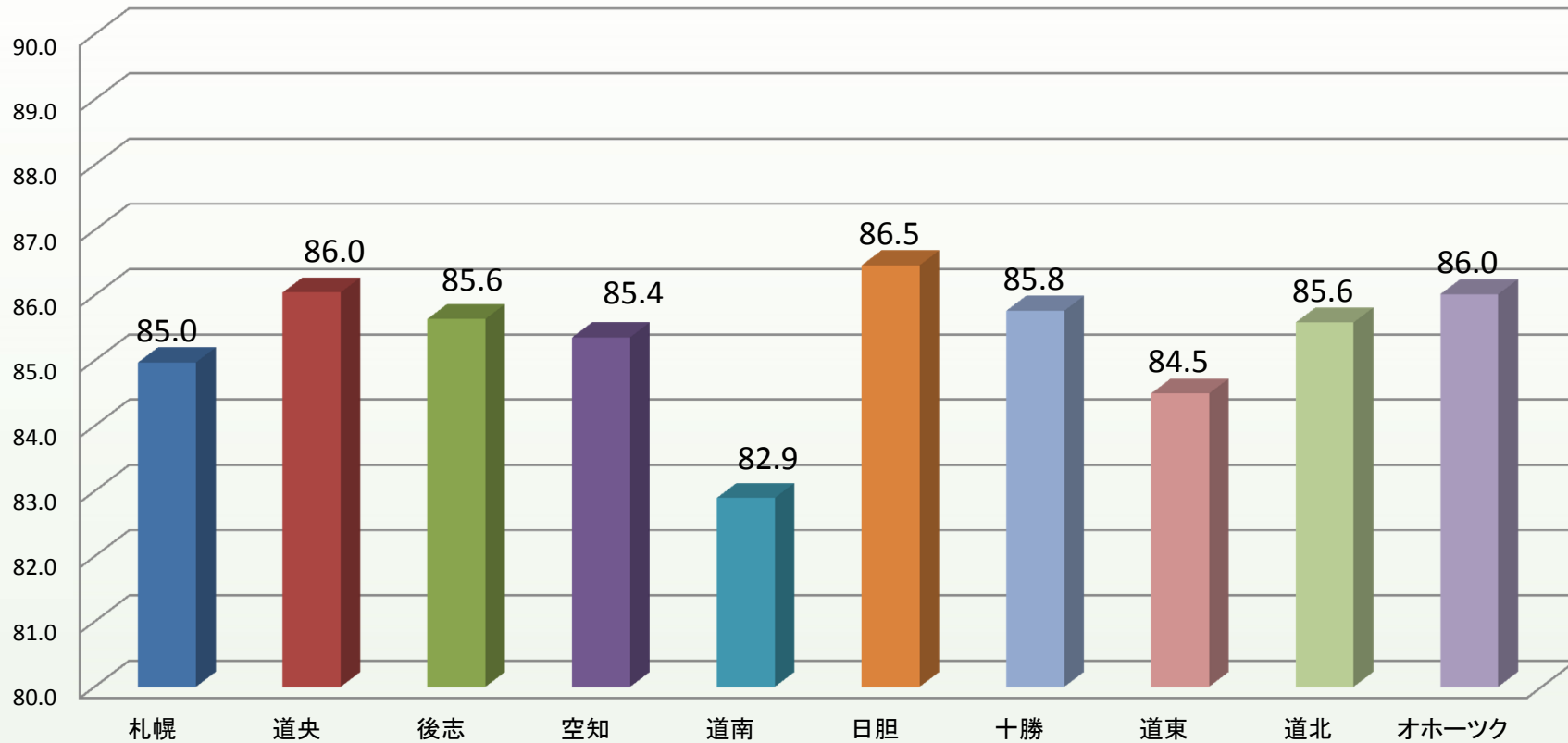

	札幌	道央	後志	空知	道南	日胆	十勝	道東	道北	オホーツク
全平均年齢	84.97	86.05	85.64	85.36	82.90	86.46	85.76	84.50	85.58	86.02



0.会員・事業所所在

データ状況

全平均在居年数

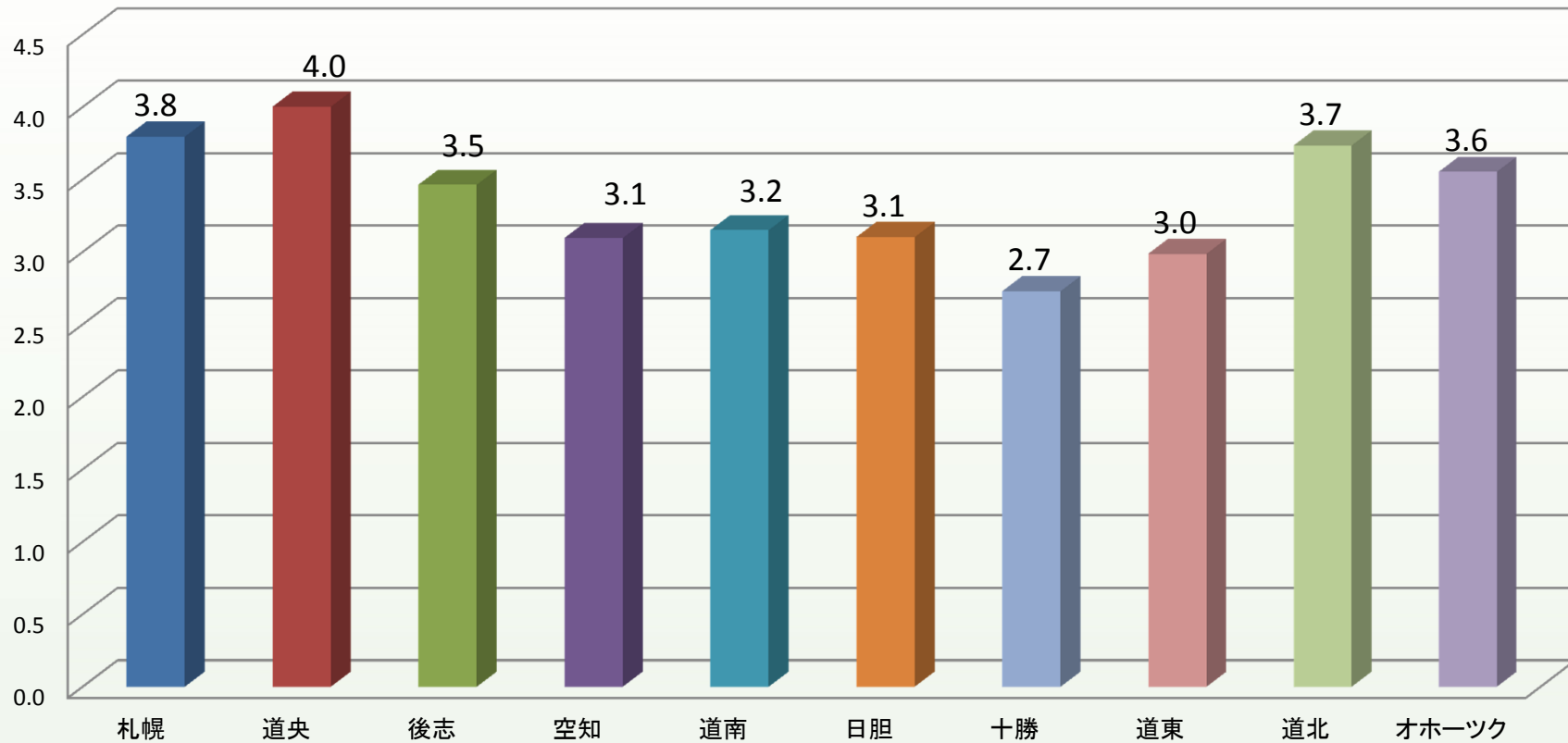

	札幌	道央	後志	空知	道南	日胆	十勝	道東	道北	オホーツク
全平均在居年数	3.80	4.00	3.46	3.10	3.15	3.10	2.73	2.99	3.74	3.55



0.会員・事業所所在

データ状況

年間利用者稼働総日数(%)

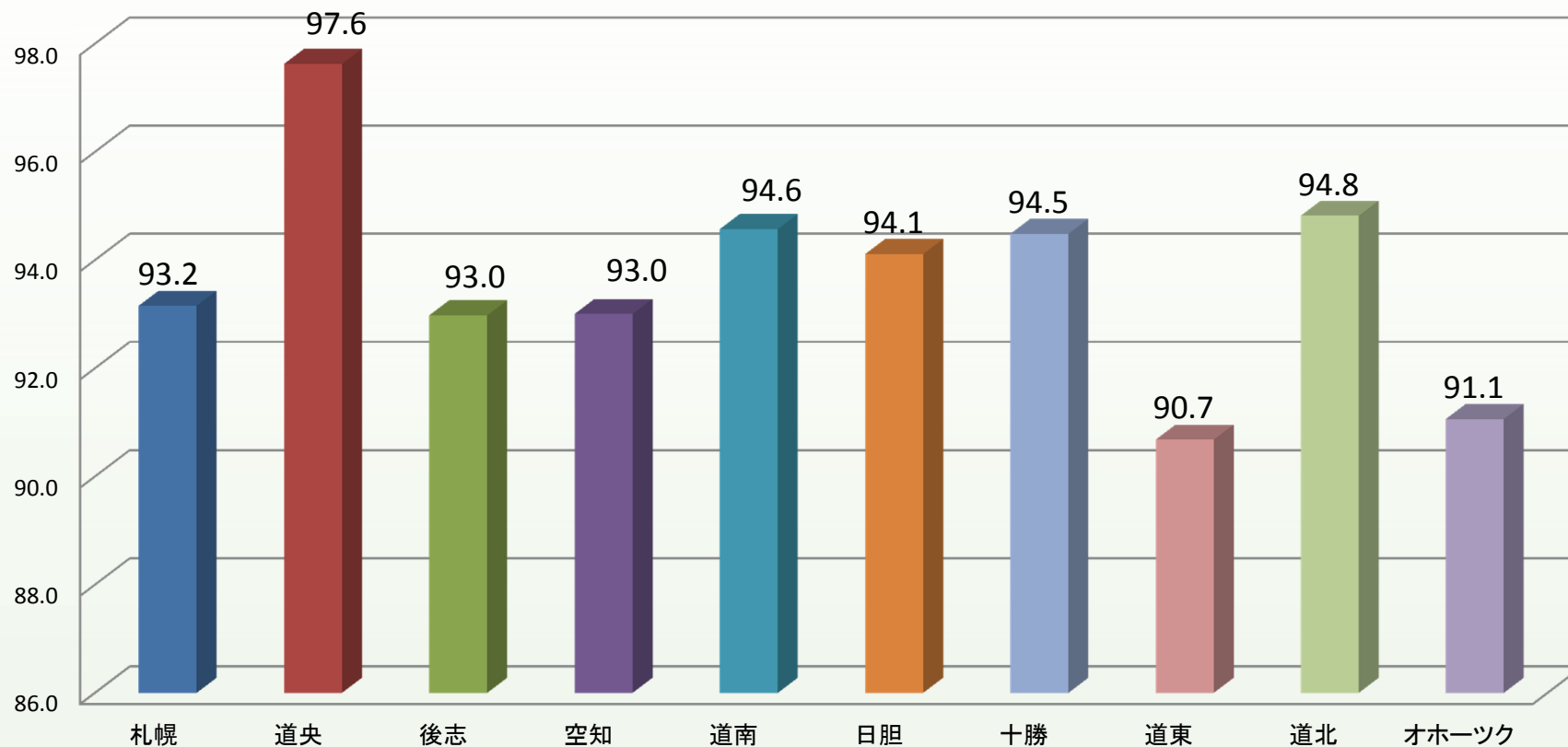

	札幌	道央	後志	空知	道南	日胆	十勝	道東	道北	オホーツク
年間利用者稼働総日数(入退院日含む)(%)	93.15	97.62	92.98	93.00	94.57	94.11	94.49	90.68	94.82	91.06



1.利用者様状況

介護度分布

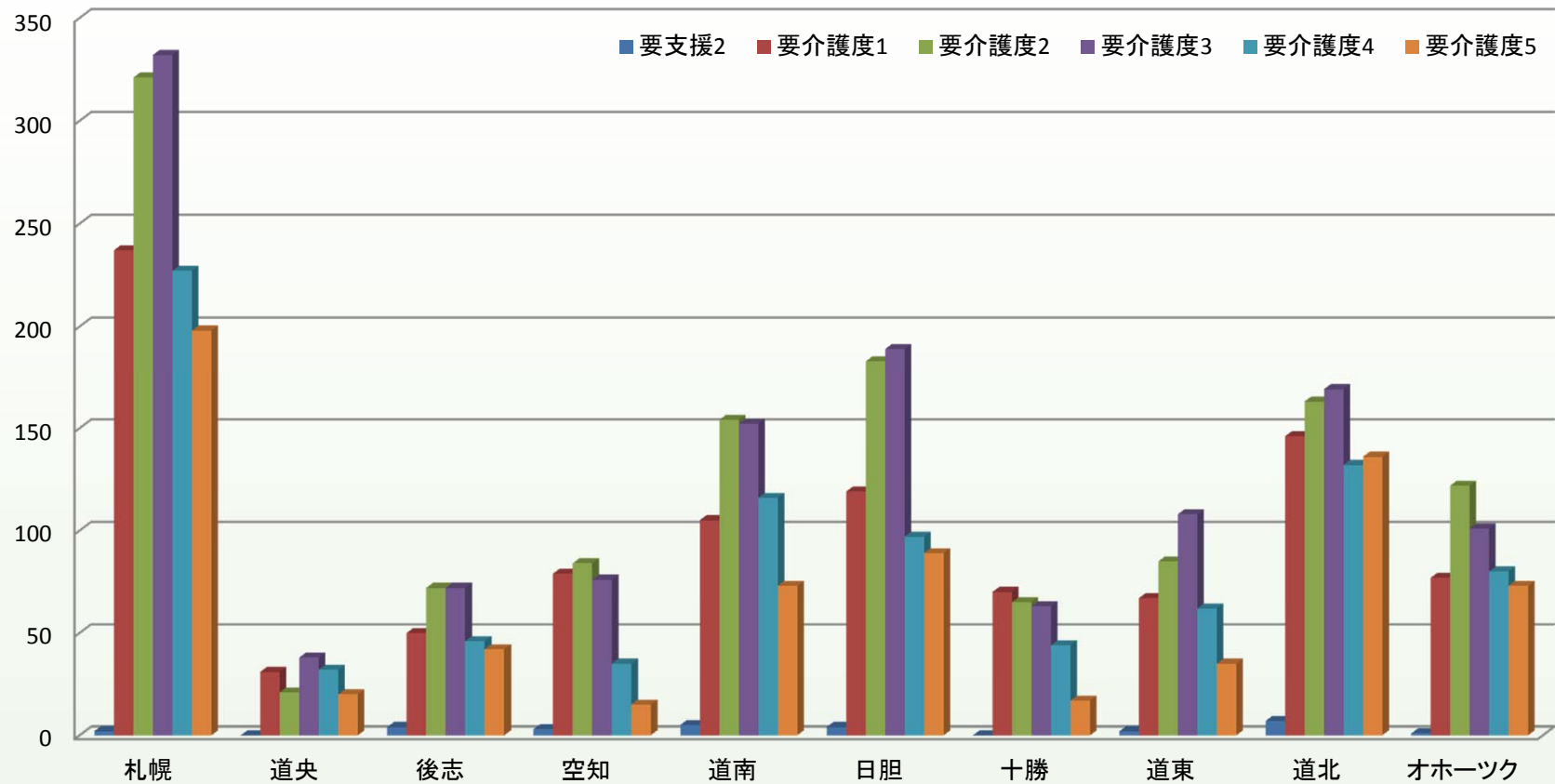

	札幌	道央	後志	空知	道南	日胆	十勝	道東	道北	オホーツク
要支援2	2	0	4	3	5	4	0	2	7	1
要介護度1	237	31	50	79	105	119	70	67	146	77
要介護度2	321	21	72	84	154	183	65	85	163	122
要介護度3	332	38	72	76	152	189	63	108	169	101
要介護度4	227	32	46	35	116	97	44	62	132	80
要介護度5	198	20	42	15	73	89	17	35	136	73



1.利用者様状況

介護度分布



1.利用者様状況

介護度分布

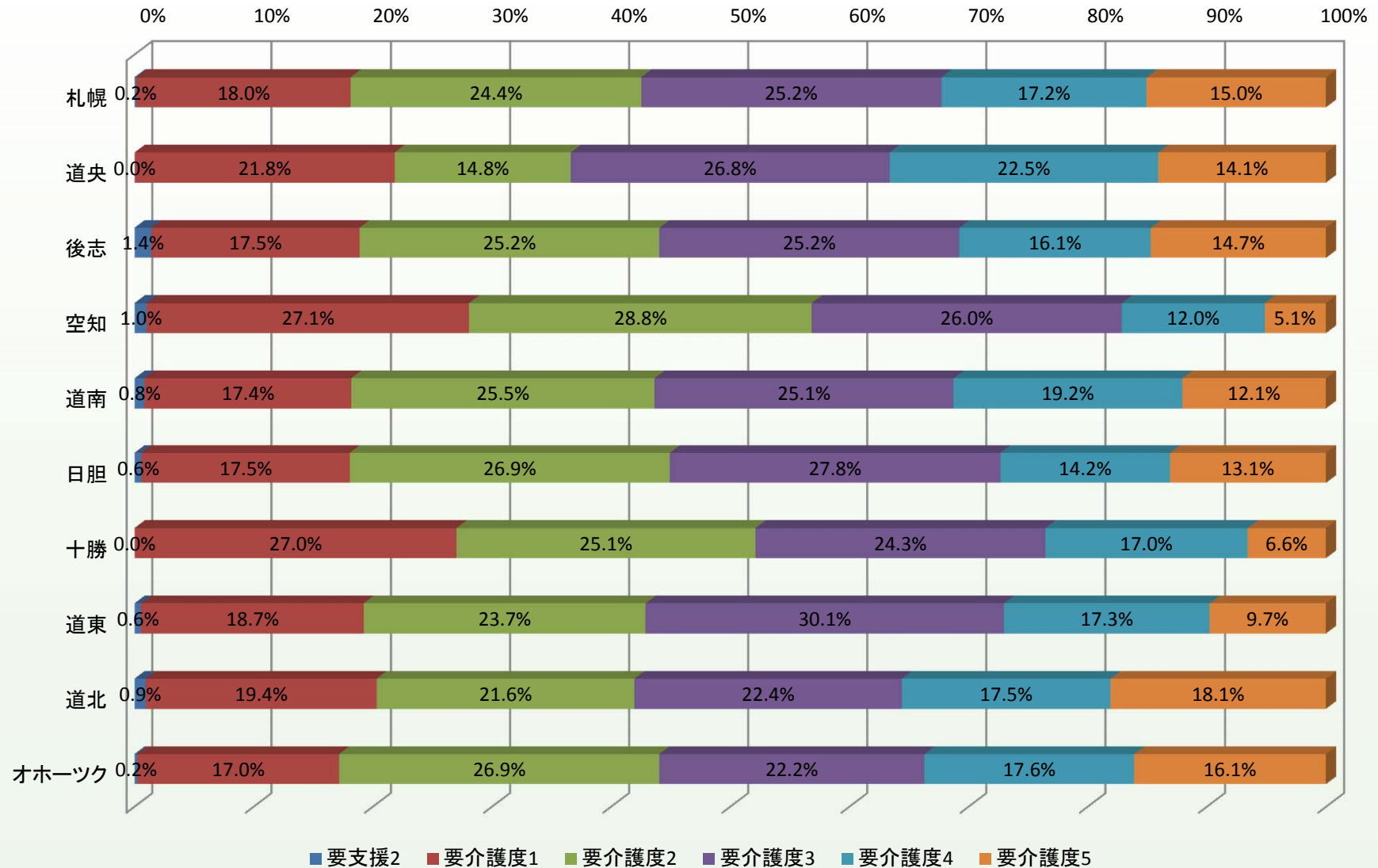

1.利用者様状況

年齢分布

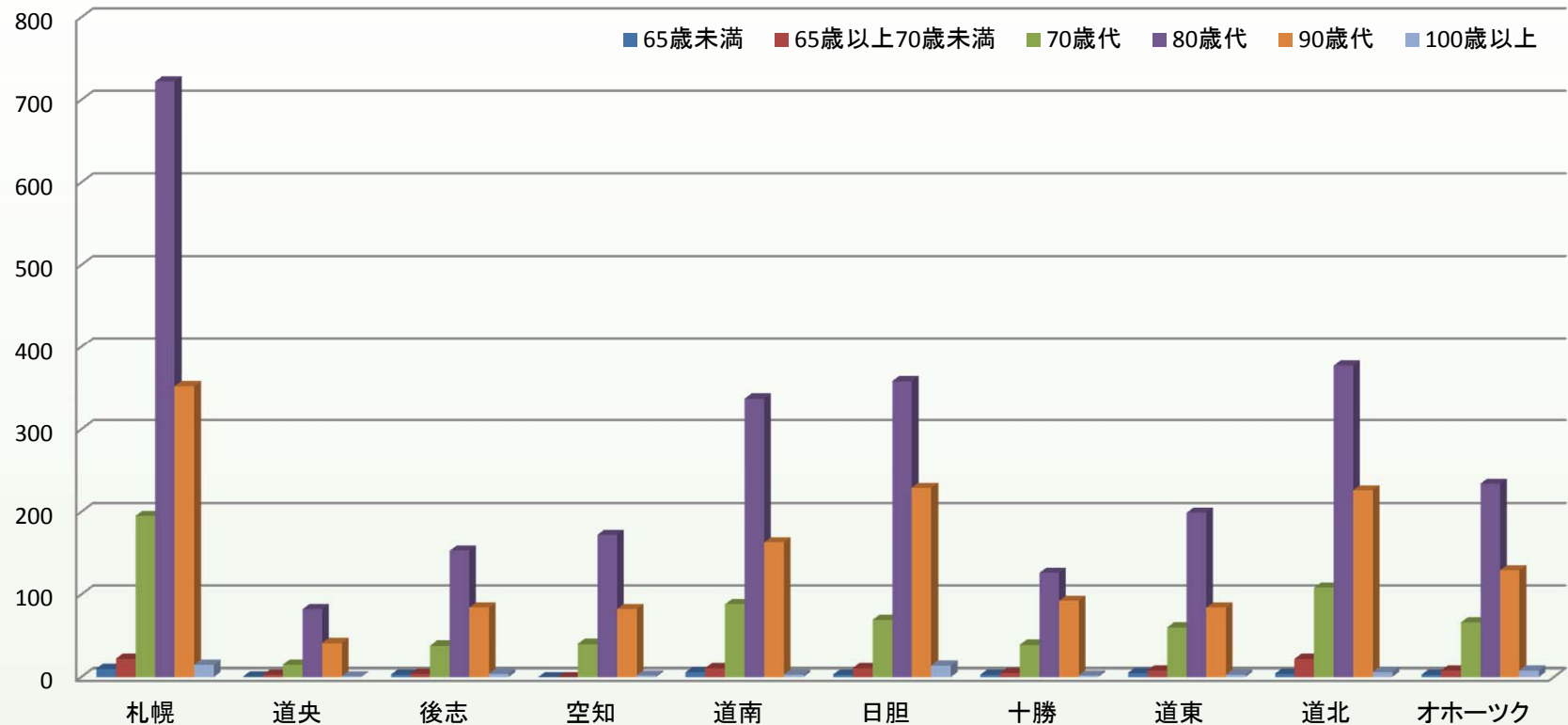

	札幌	道央	後志	空知	道南	日胆	十勝	道東	道北	オホーツク
65歳未満	10	1	3	0	6	3	3	5	4	3
65歳以上70歳未満	22	3	4	0	11	11	5	8	22	8
70歳代	195	15	38	40	88	69	39	60	108	66
80歳代	722	82	153	172	337	358	126	199	377	234
90歳代	352	41	84	82	163	229	92	84	226	129
100歳以上	15	1	4	2	3	14	2	3	6	8



1.利用者様状況

年齢分布

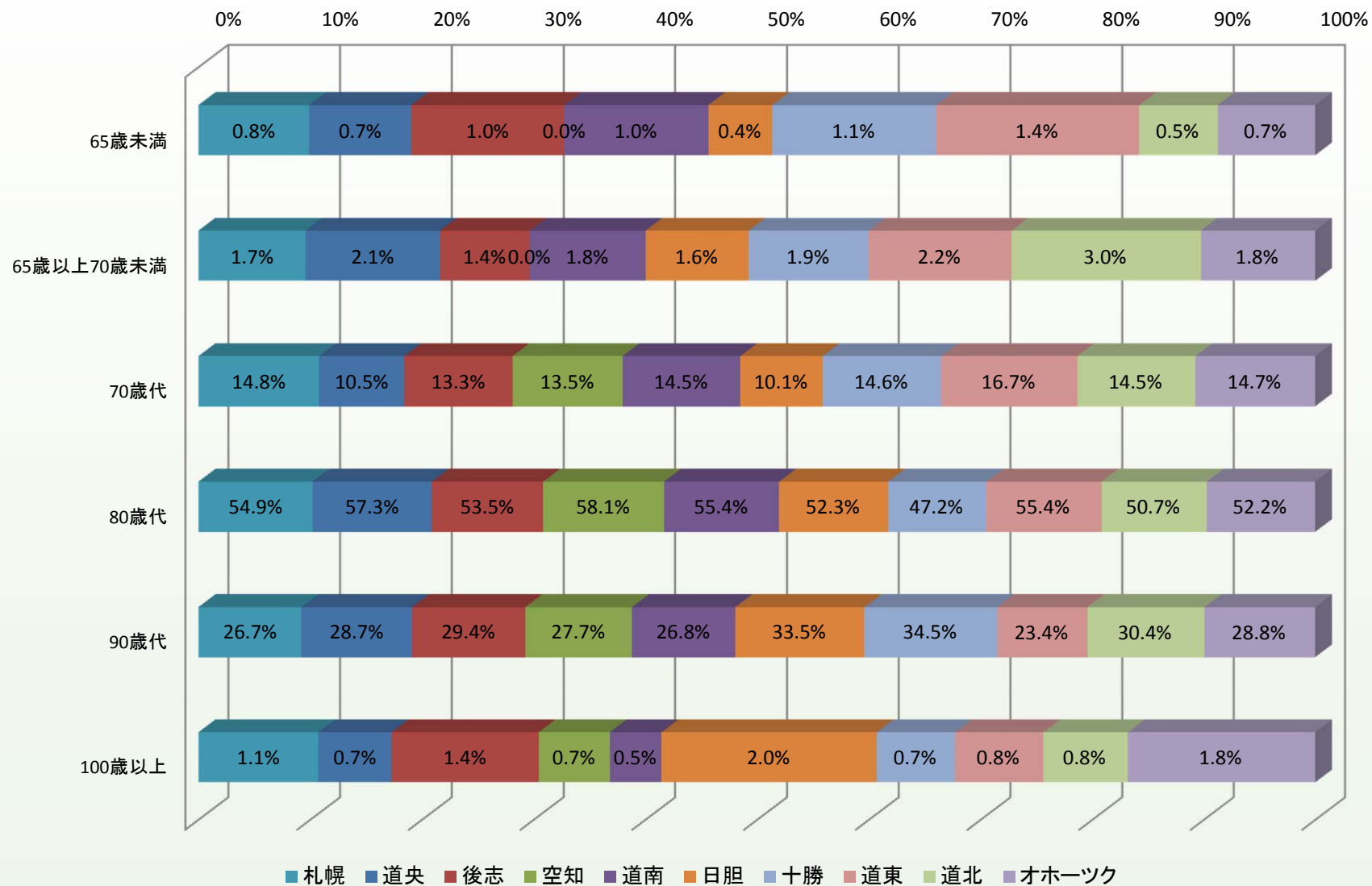

1.利用者様状況

年齢分布



1.利用者様状況

在居歴分布

■ 1年未満 ■ 1年以上～2年未満 ■ 2年以上～3年未満 ■ 3年以上～4年未満
■ 4年以上～5年未満 ■ 5年以上～10年未満 ■ 10年以上

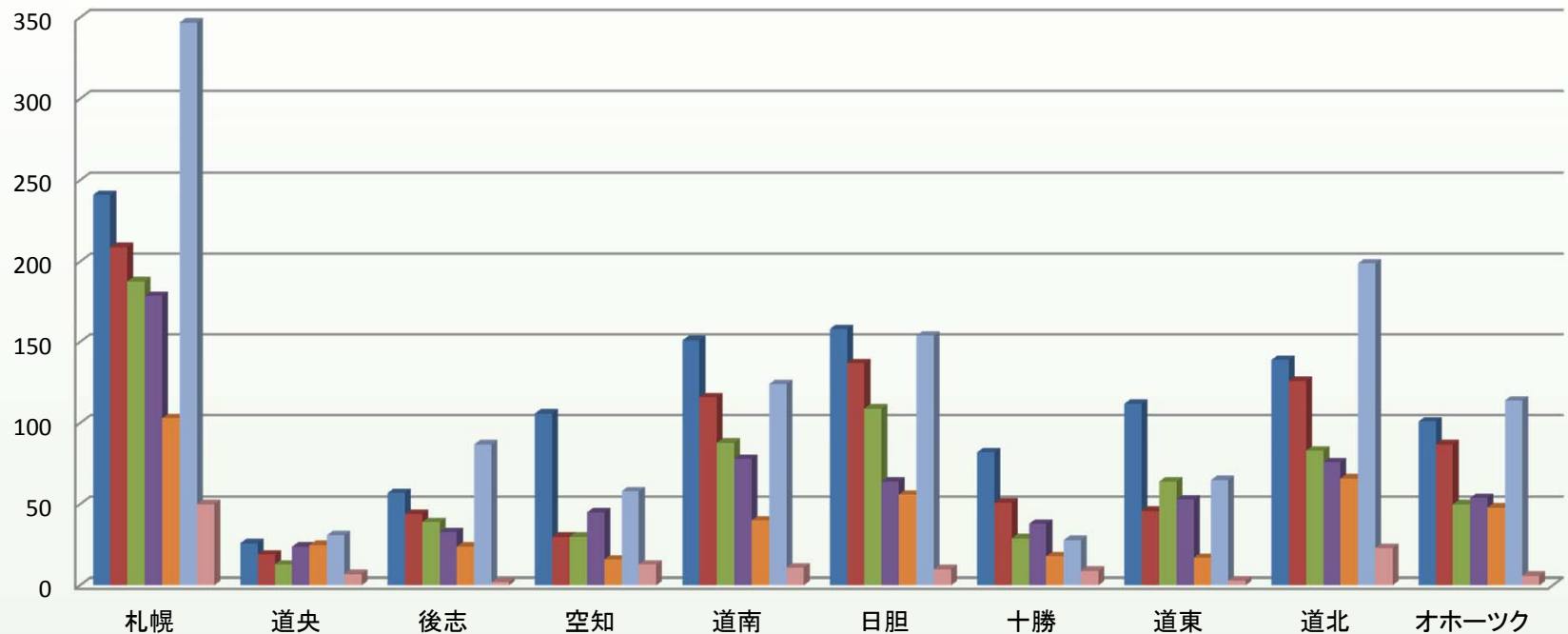

	札幌	道央	後志	空知	道南	日胆	十勝	道東	道北	オホーツク
1年未満	241	26	57	106	151	158	82	112	139	101
1年以上～2年未満	209	19	44	30	116	137	51	46	126	87
2年以上～3年未満	188	13	39	30	88	109	29	64	83	50
3年以上～4年未満	179	24	33	45	78	64	38	53	76	54
4年以上～5年未満	103	25	24	16	40	56	18	17	66	48
5年以上～10年未満	347	31	87	58	124	154	28	65	199	114
10年以上	50	7	2	13	11	10	9	3	23	6



1.利用者様状況

在居歴分布

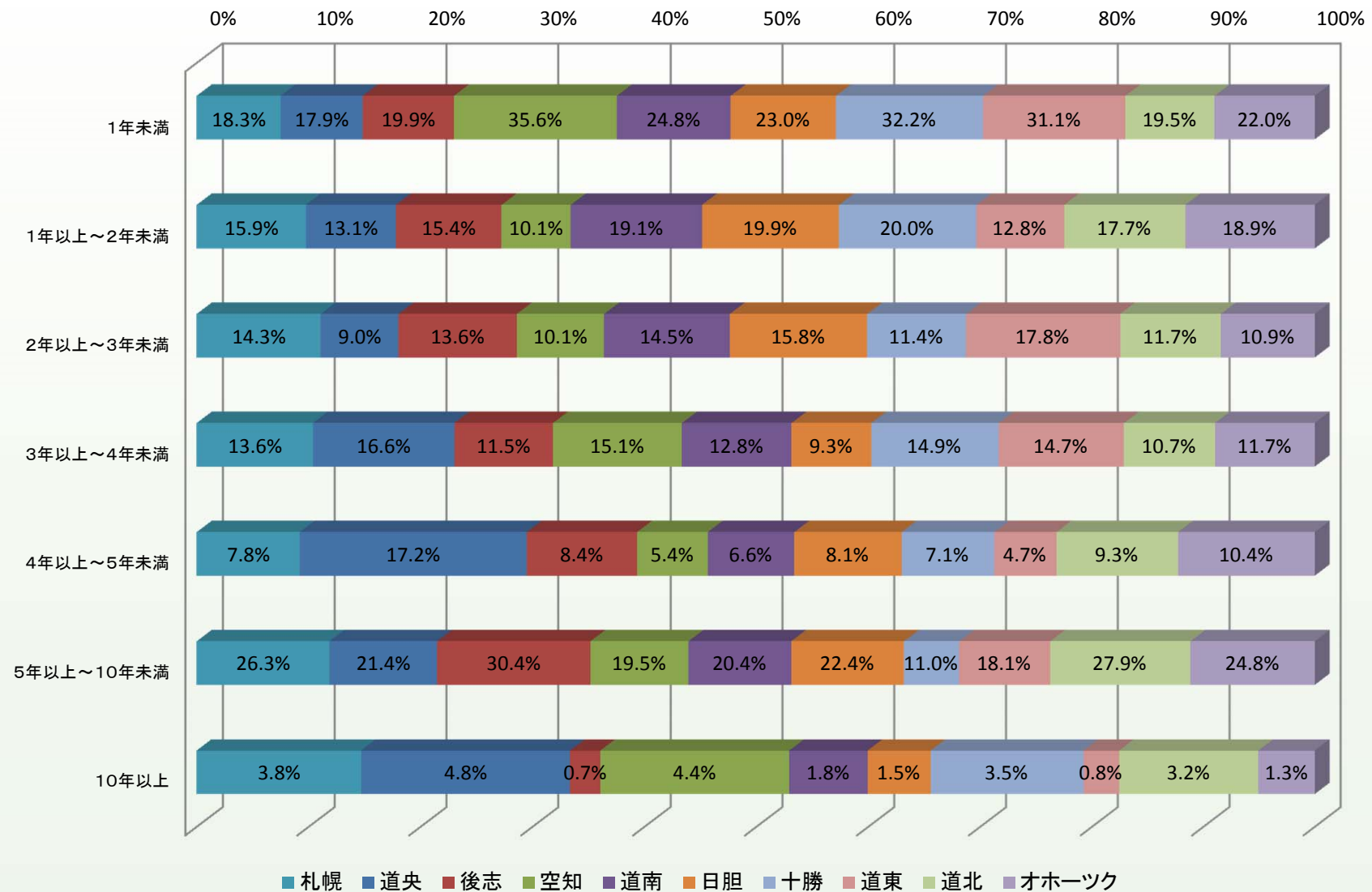

1.利用者様状況

在居歴分布

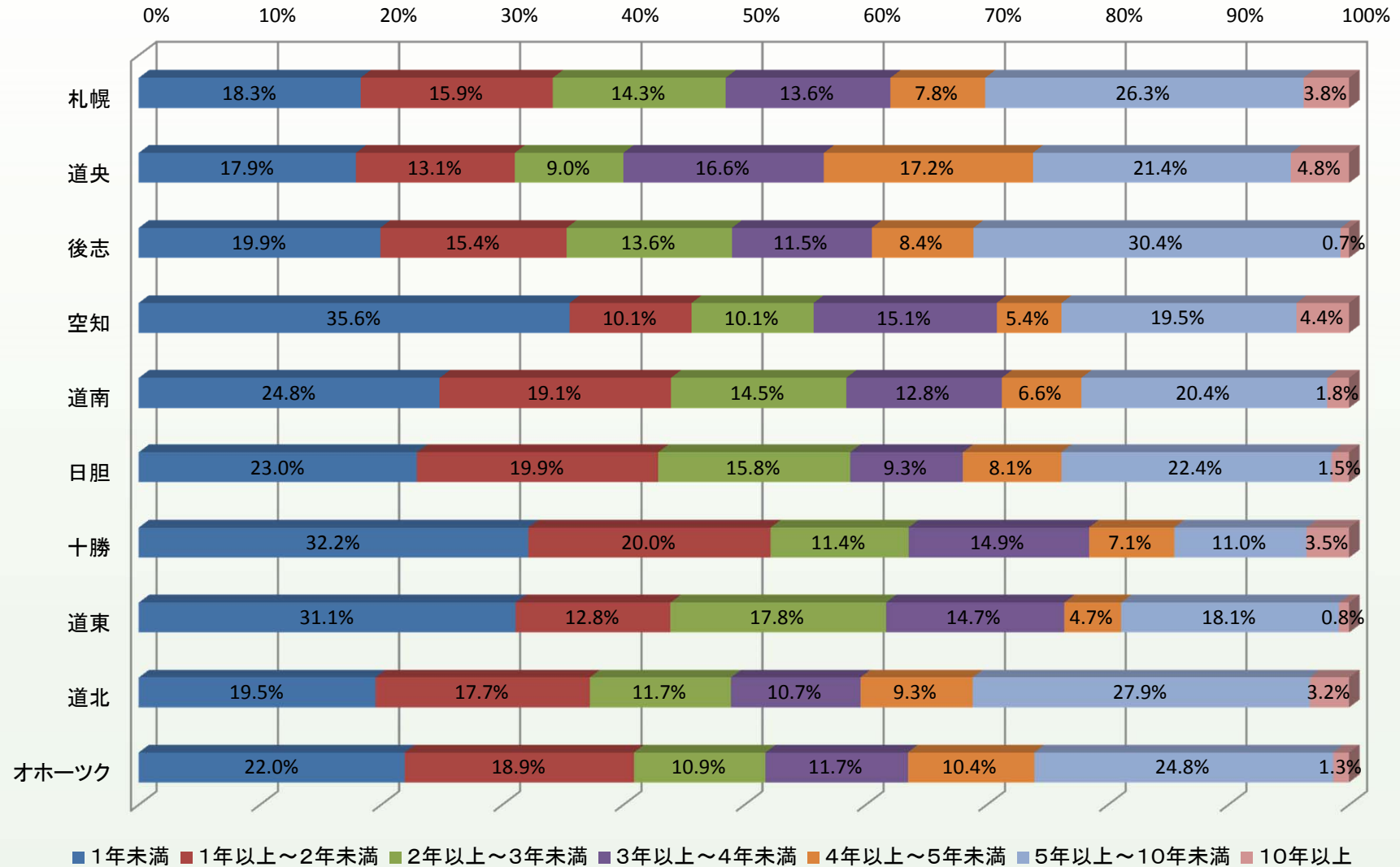

1.利用者様状況

退去者状況

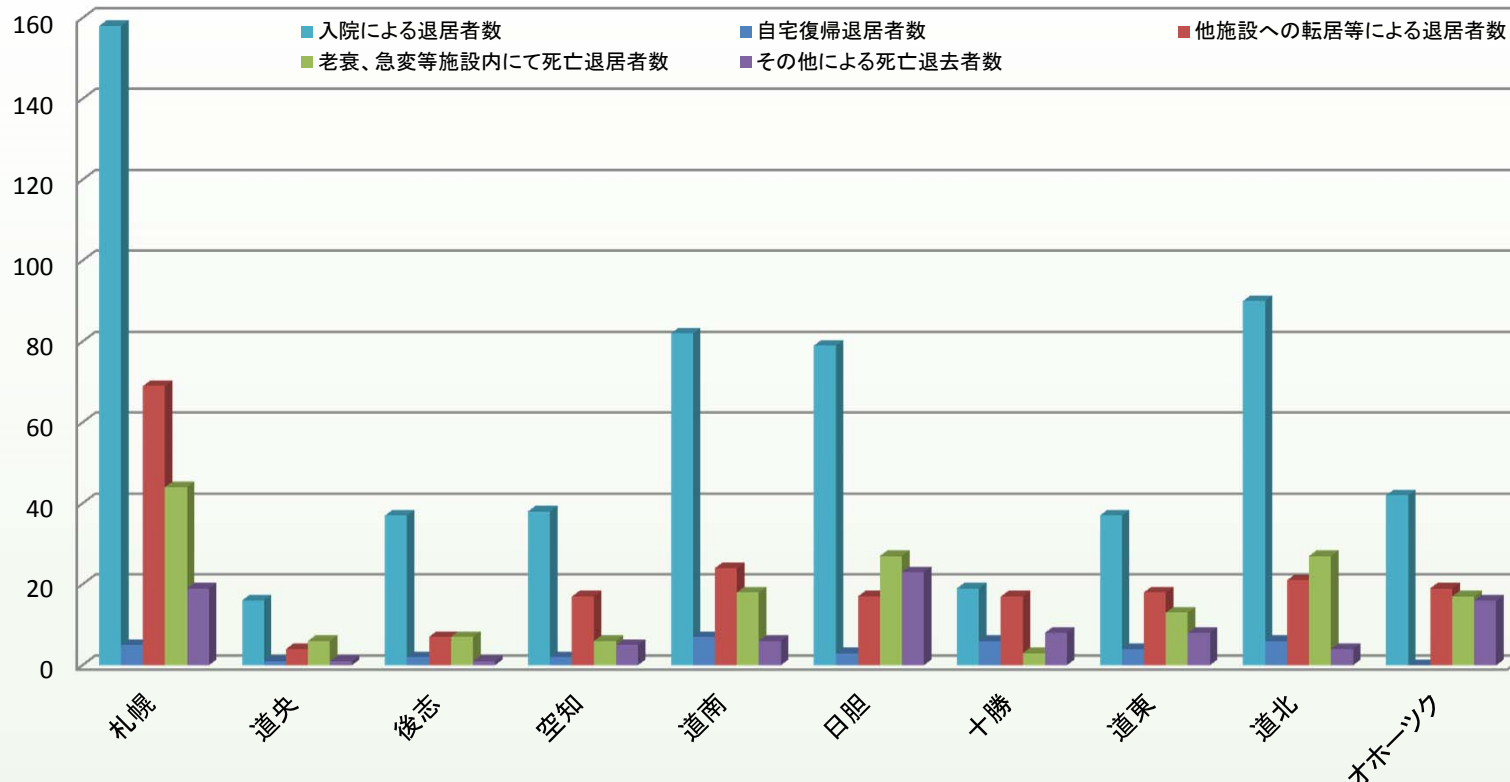

	札幌	道央	後志	空知	道南	日胆	十勝	道東	道北	オホーツク
入院による退居者数	158	16	37	38	82	79	19	37	90	42
自宅復帰退居者数	5	1	2	2	7	3	6	4	6	0
他施設への転居等による退居者数	69	4	7	17	24	17	17	18	21	19
老衰、急変等施設内にて死亡退居者数	44	6	7	6	18	27	3	13	27	17
その他による死亡退去者数	19	1	1	5	6	23	8	8	4	16



1.利用者様状況

退去者状況

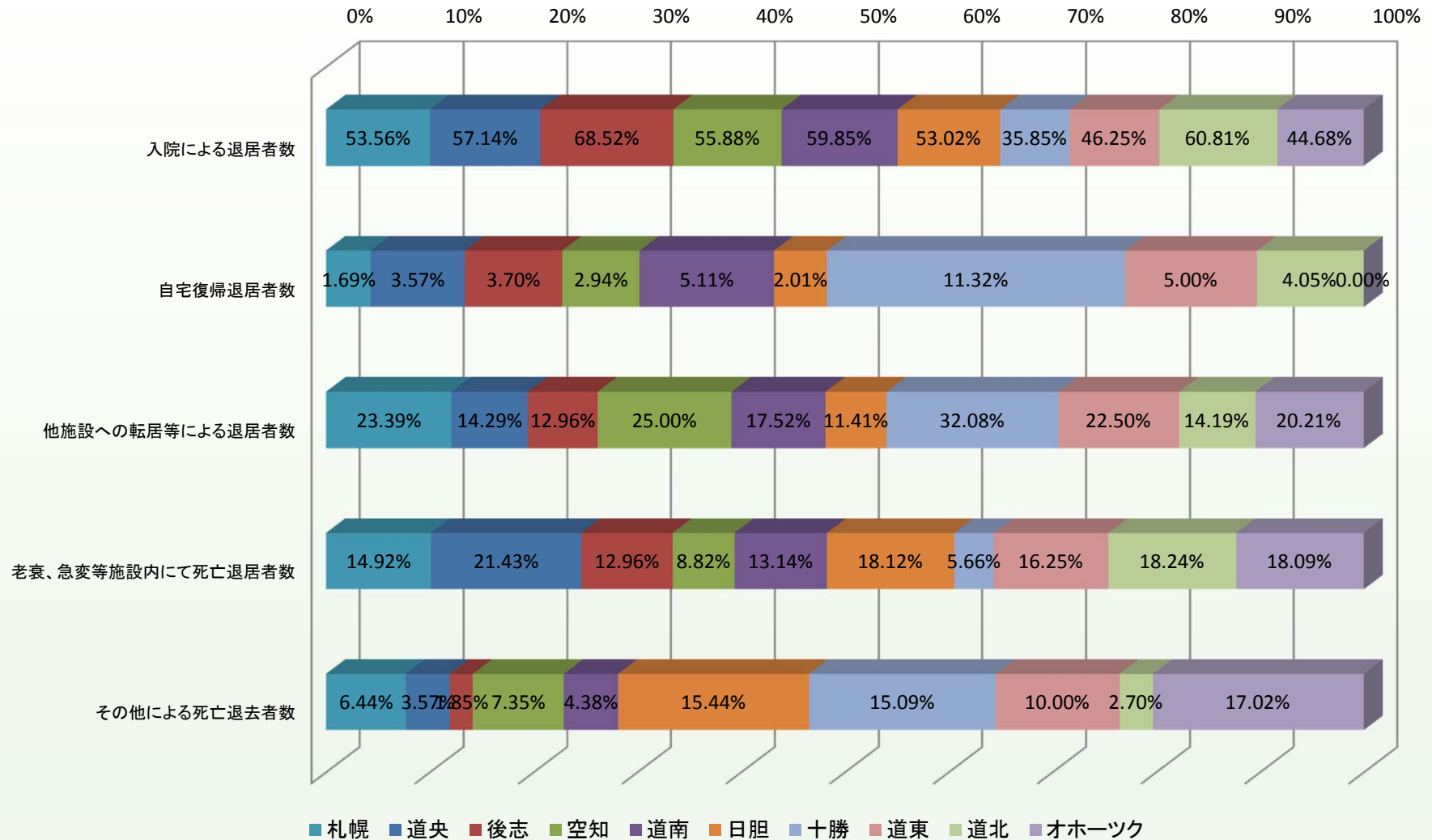

1.利用者様状況

退去者状況

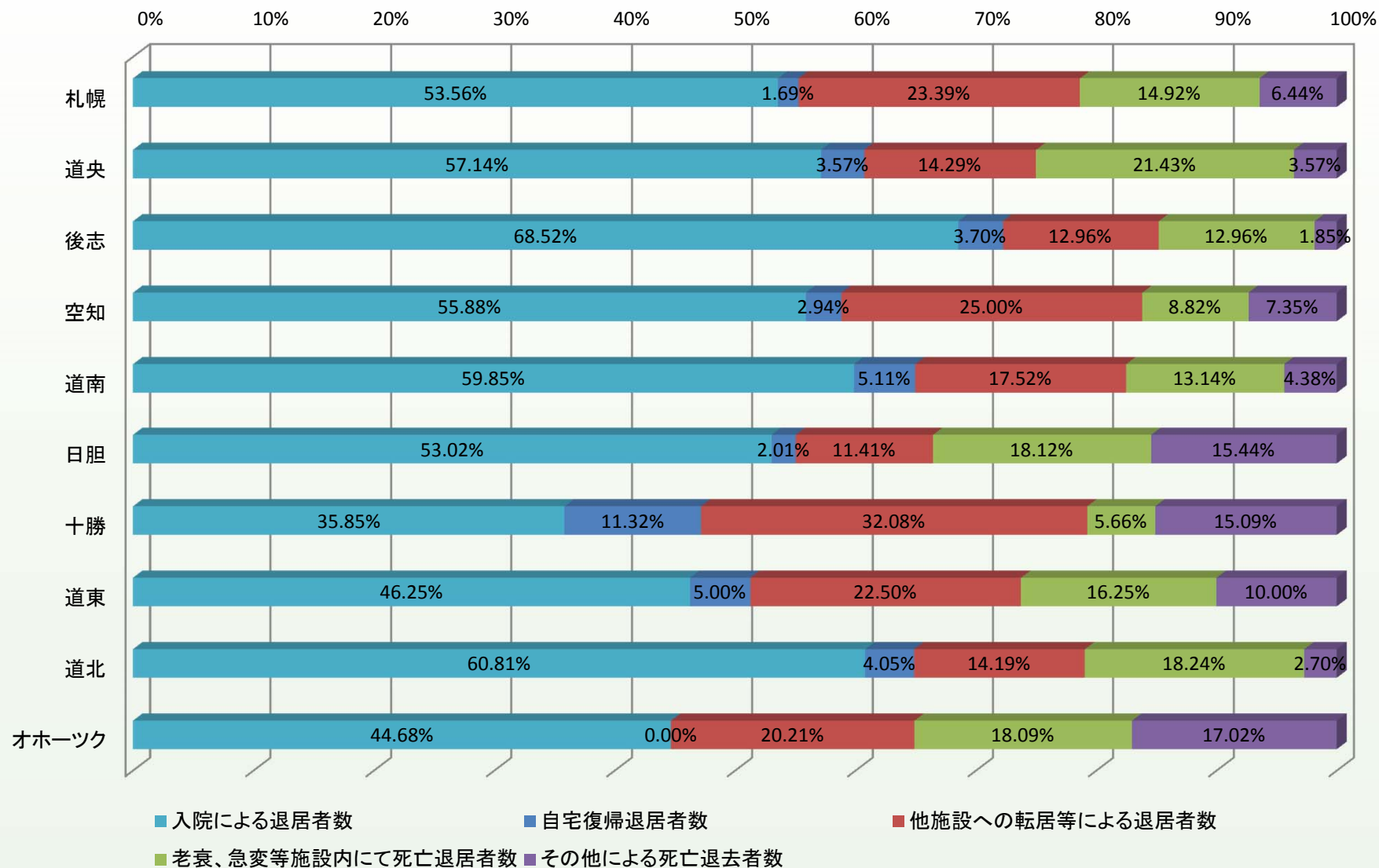

2.職員状況

正規職員数

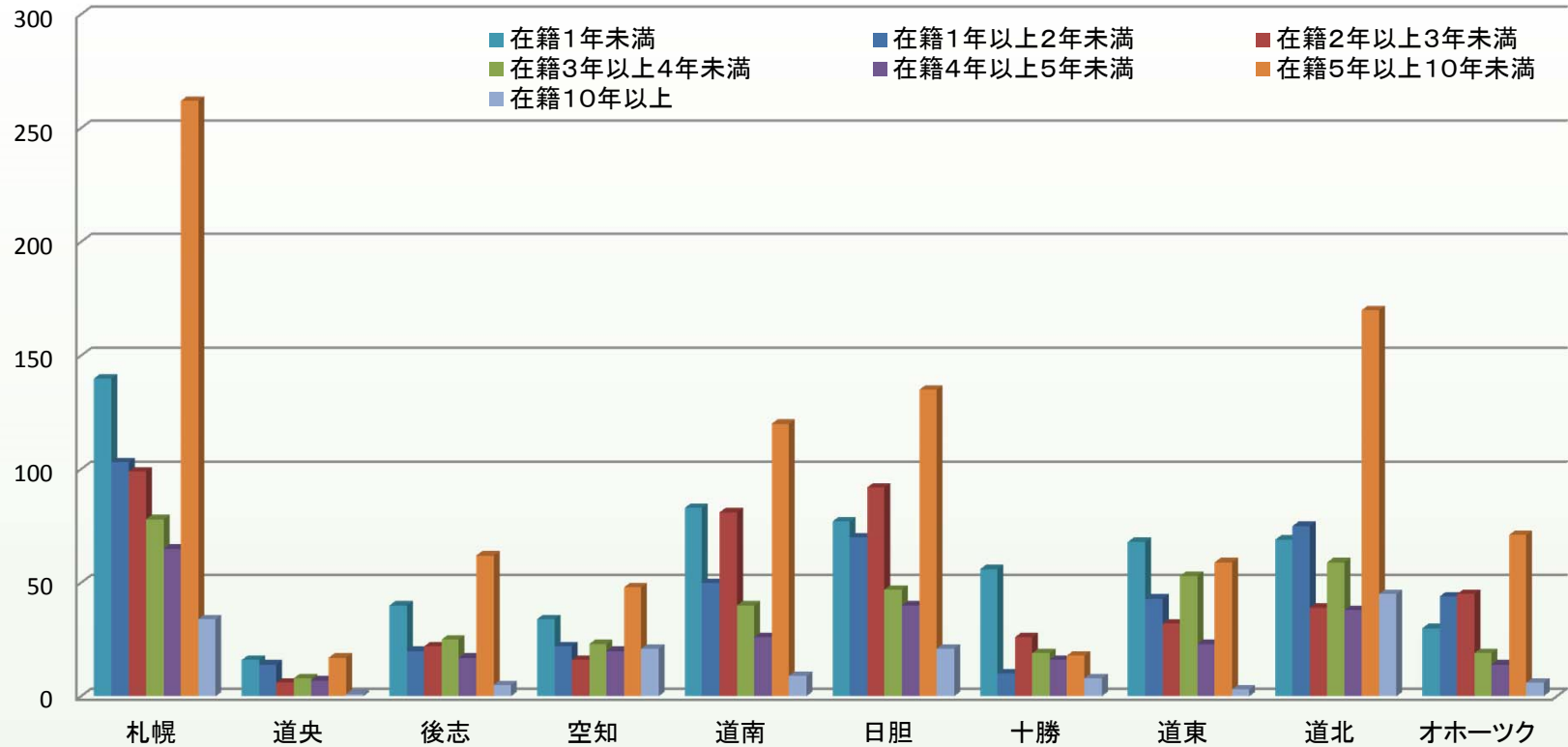

	札幌	道央	後志	空知	道南	日胆	十勝	道東	道北	オホーツク
在籍1年未満	140	16	40	34	83	77	56	68	69	30
在籍1年以上2年未満	103	14	20	22	50	70	10	43	75	44
在籍2年以上3年未満	99	6	22	16	81	92	26	32	39	45
在籍3年以上4年未満	78	8	25	23	40	47	19	53	59	19
在籍4年以上5年未満	65	7	17	20	26	40	16	23	38	14
在籍5年以上10年未満	262	17	62	48	120	135	18	59	170	71
在籍10年以上	34	1	5	21	9	21	8	3	45	6



2.職員状況

正規職員数

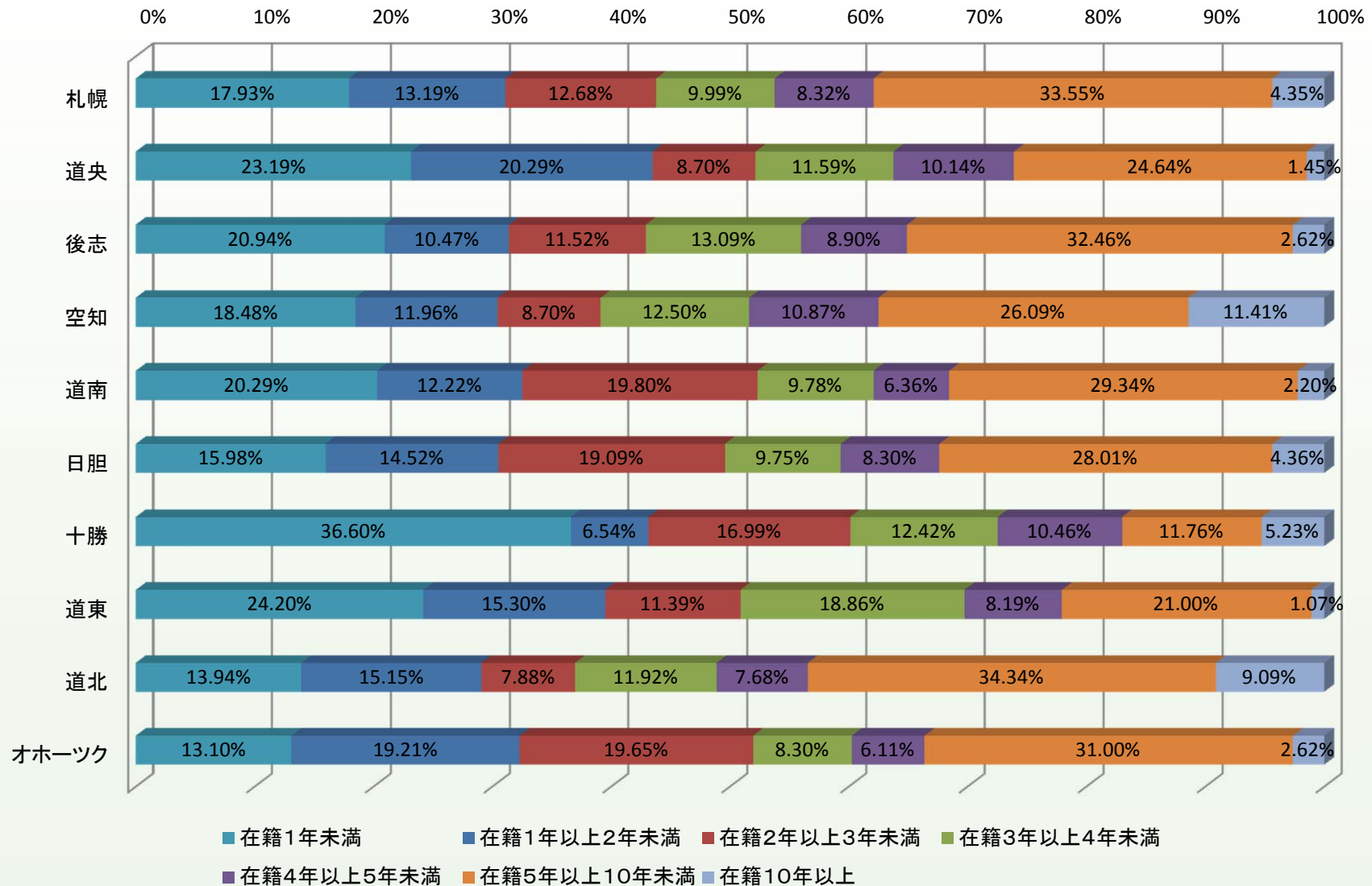

2.職員状況

正規職員-年齢

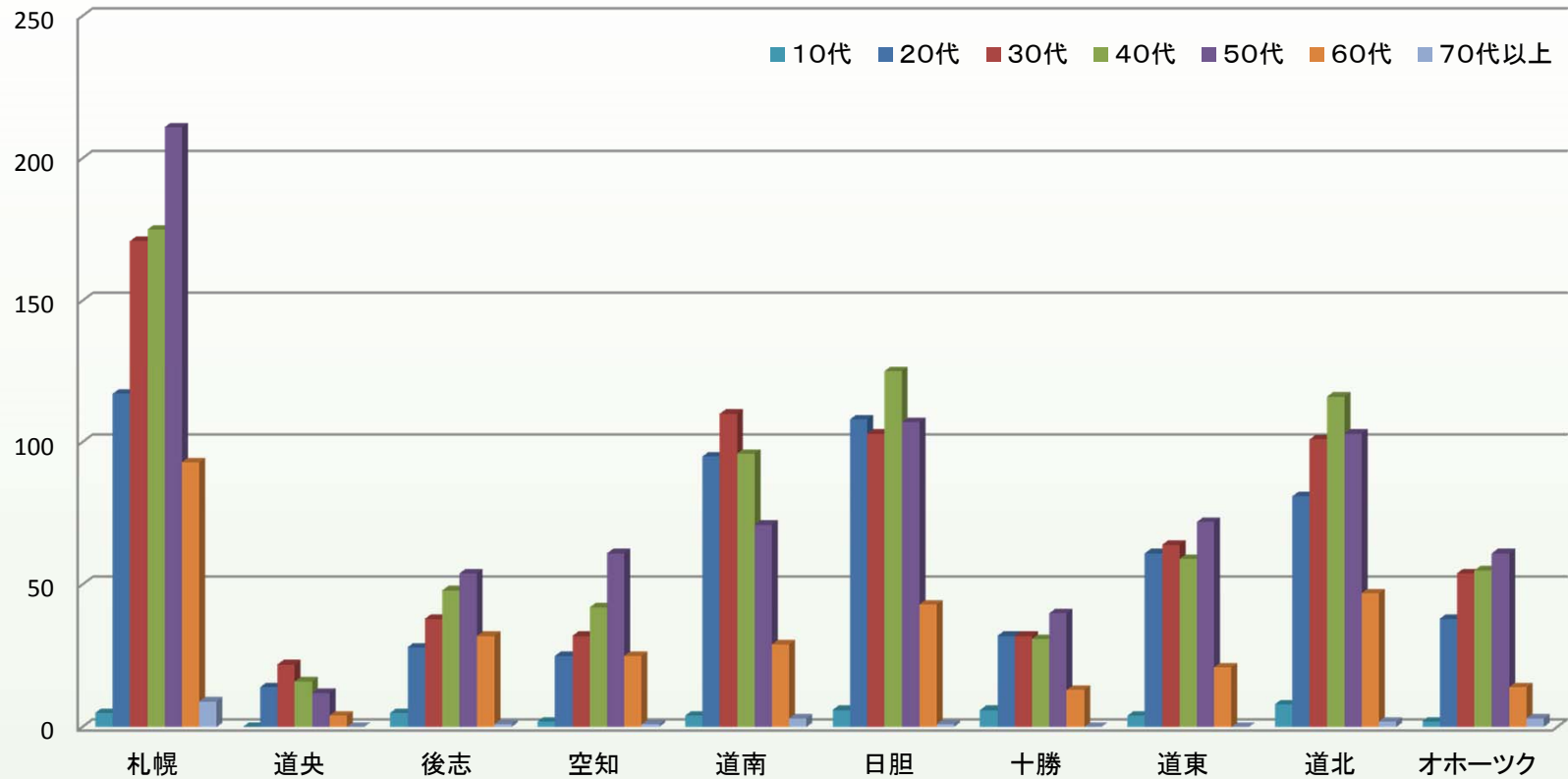

	札幌	道央	後志	空知	道南	日胆	十勝	道東	道北	オホーツク
10代	5	0	5	2	4	6	6	4	8	2
20代	117	14	28	25	95	108	32	61	81	38
30代	171	22	38	32	110	103	32	64	101	54
40代	175	16	48	42	96	125	31	59	116	55
50代	211	12	54	61	71	107	40	72	103	61
60代	93	4	32	25	29	43	13	21	47	14
70代以上	9	0	1	1	3	1	0	0	2	3



2.職員状況

正規職員-年齢

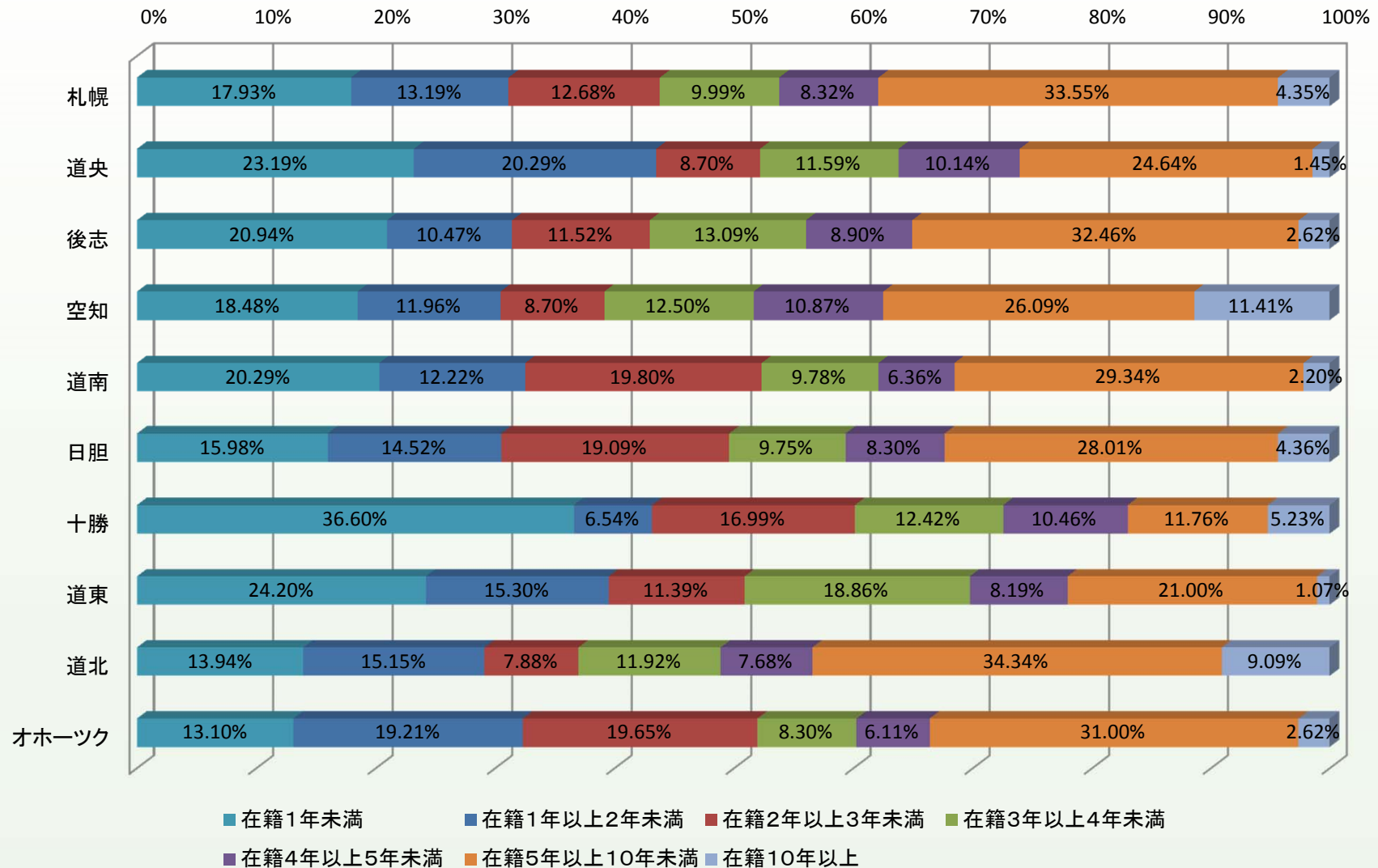

2.職員状況

非正規職員数

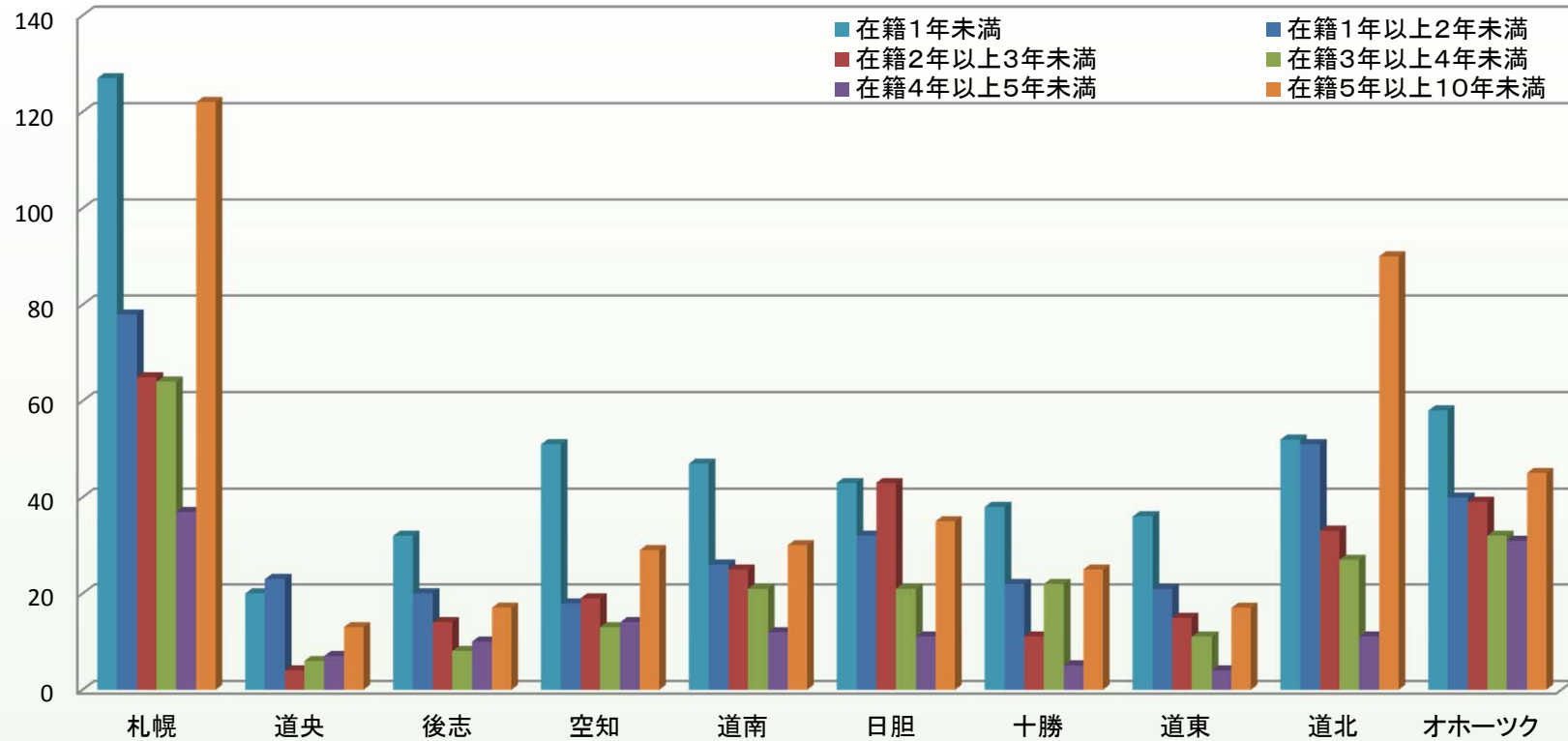

	札幌	道央	後志	空知	道南	日胆	十勝	道東	道北	オホーツク
在籍1年未満	127	20	32	51	47	43	38	36	52	58
在籍1年以上2年未満	78	23	20	18	26	32	22	21	51	40
在籍2年以上3年未満	65	4	14	19	25	43	11	15	33	39
在籍3年以上4年未満	64	6	8	13	21	21	22	11	27	32
在籍4年以上5年未満	37	7	10	14	12	11	5	4	11	31
在籍5年以上10年未満	122	13	17	29	30	35	25	17	90	45
在籍10年以上	19	1	3	3	5	10	3	1	13	5



2.職員状況

非正規職員数

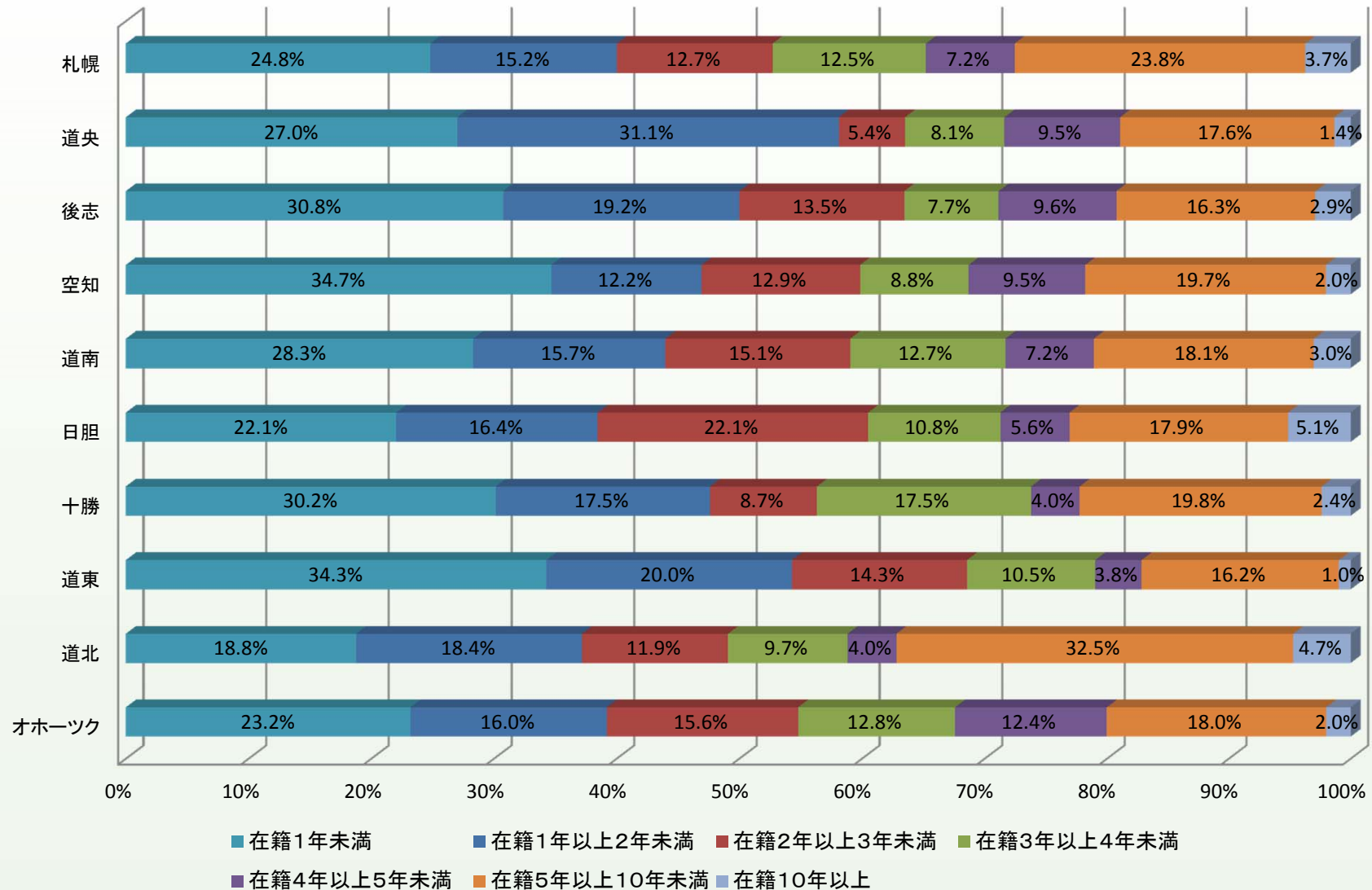

2.職員状況

非正規職員-年齢

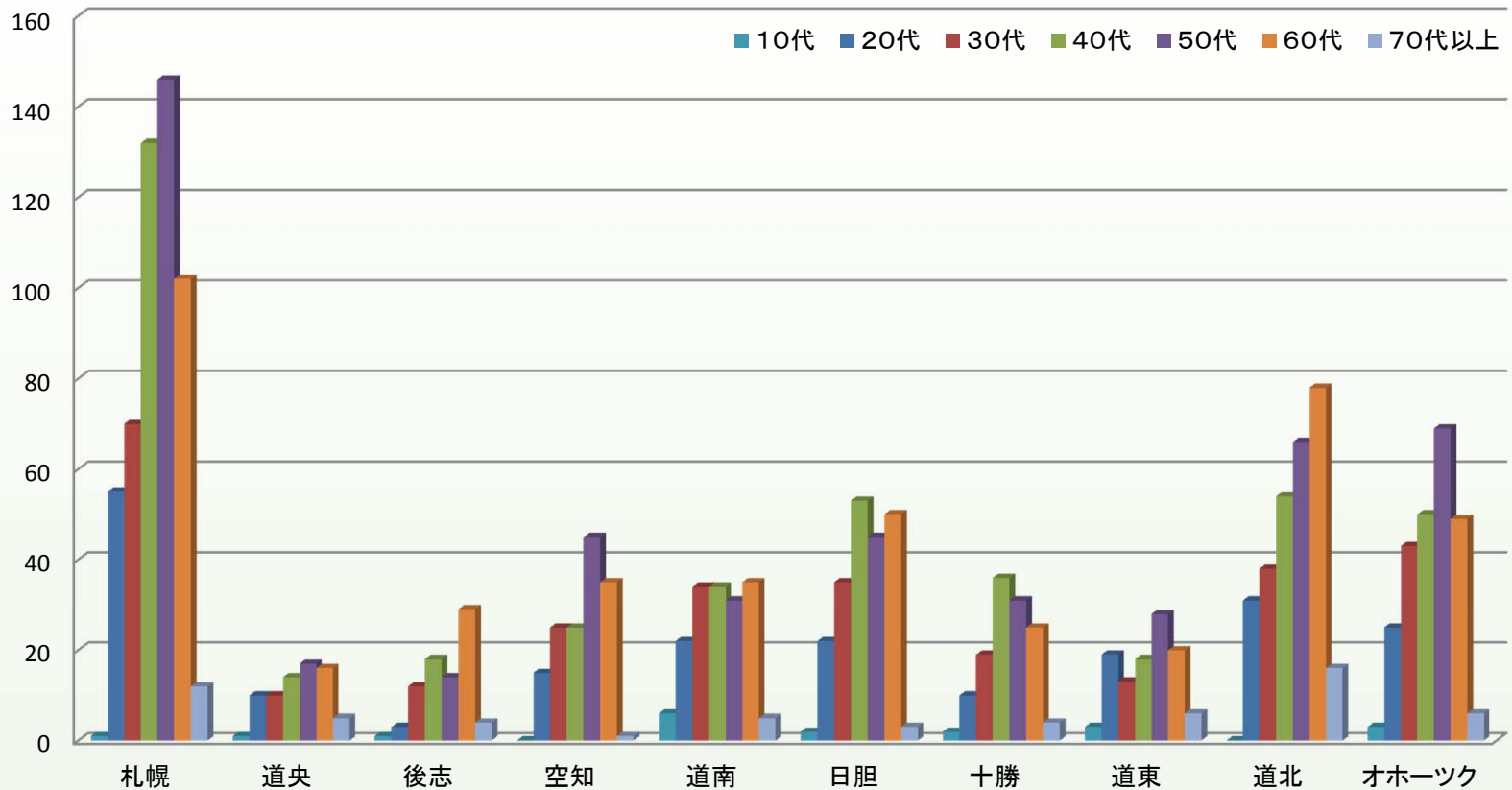

	札幌	道央	後志	空知	道南	日胆	十勝	道東	道北	オホーツク
10代	1	1	1	0	6	2	2	3	0	3
20代	55	10	3	15	22	22	10	19	31	25
30代	70	10	12	25	34	35	19	13	38	43
40代	132	14	18	25	34	53	36	18	54	50
50代	146	17	14	45	31	45	31	28	66	69
60代	102	16	29	35	35	50	25	20	78	49
70代以上	12	5	4	1	5	3	4	6	16	6



3.職員取得資格状況

取得資格者数

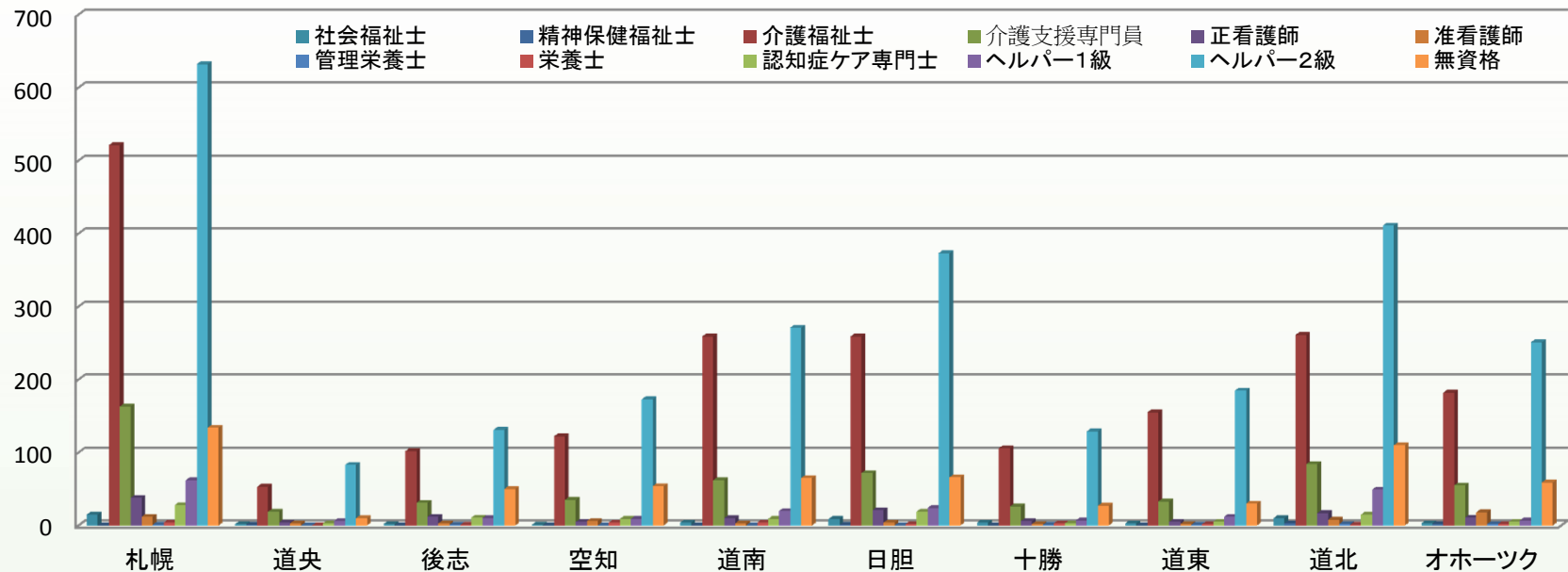

	札幌	道央	後志	空知	道南	日胆	十勝	道東	道北	オホーツク
社会福祉士	15	2	2	1	4	9	4	3	10	3
精神保健福祉士	0	1	0	0	0	1	0	0	3	2
介護福祉士	521	53	102	122	259	259	106	155	261	182
介護支援専門員	163	19	31	35	62	72	26	33	84	55
正看護師	38	4	12	5	10	21	6	5	17	11
准看護師	12	3	3	6	3	4	2	2	8	18
管理栄養士	1	0	1	0	0	0	1	1	2	2
栄養士	4	0	1	4	4	2	3	2	1	2
認知症ケア専門士	28	3	11	9	9	19	3	5	15	5
ヘルパー1級	62	6	10	9	20	24	7	12	49	7
ヘルパー2級	632	83	131	173	271	373	129	185	411	251
無資格	134	10	50	54	65	66	27	30	110	59



4.研修等状況

研修修了者

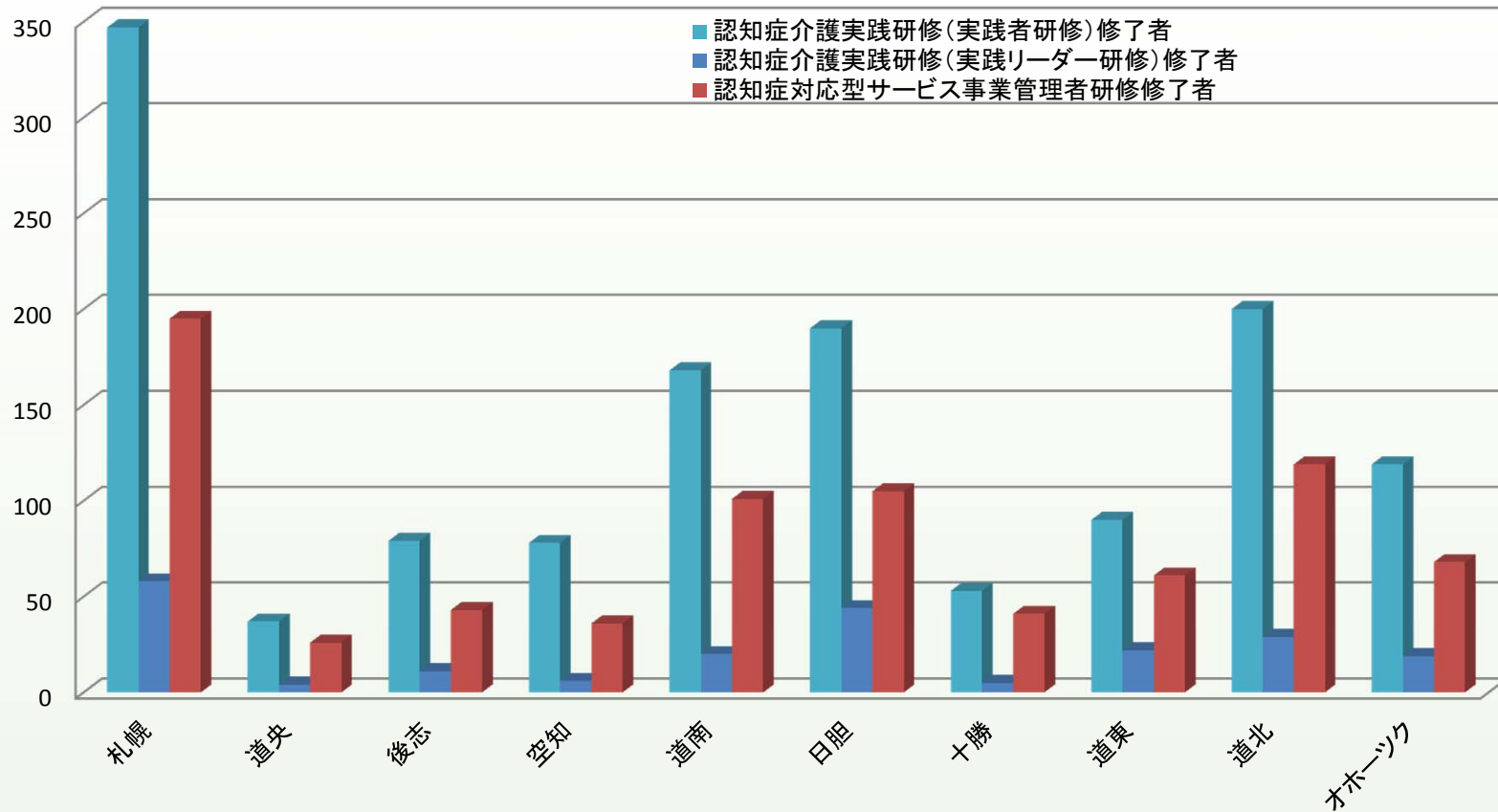

	札幌	道央	後志	空知	道南	日胆	十勝	道東	道北	オホーツク
認知症介護実践研修(実践者研修)修了者	347	37	79	78	168	190	53	90	200	119
認知症介護実践研修(実践リーダー研修)修了者	58	4	11	6	20	44	5	22	29	19
認知症対応型サービス事業管理者研修修了者	195	26	43	36	101	105	41	61	119	68



4.研修等状況

研修修了者-平均

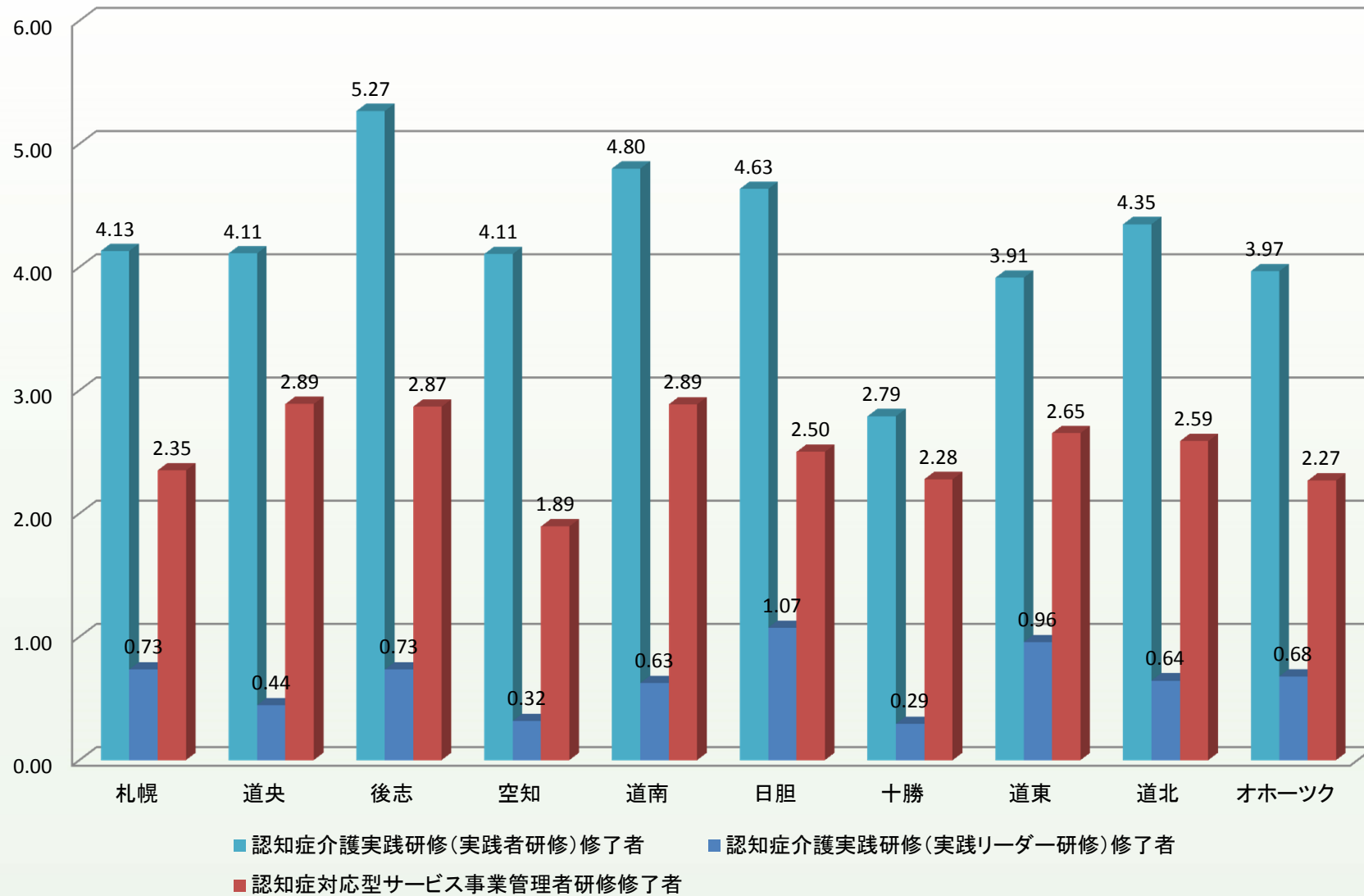

4.研修等状況

研修状況

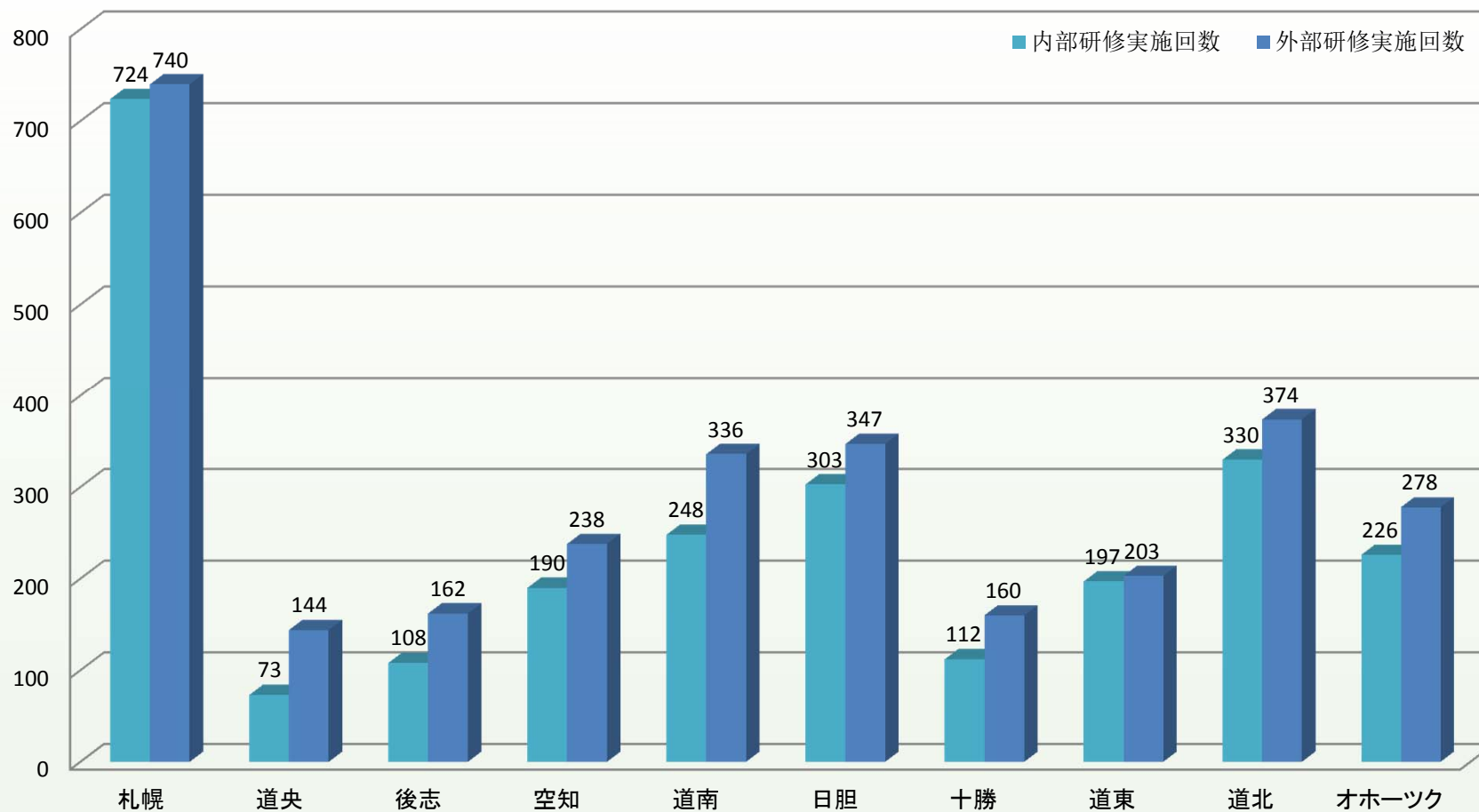

	札幌	道央	後志	空知	道南	日胆	十勝	道東	道北	オホーツク
内部研修実施回数	724	73	108	190	248	303	112	197	330	226
外部研修実施回数	740	144	162	238	336	347	160	203	374	278



4.研修等状況

研修状況-平均

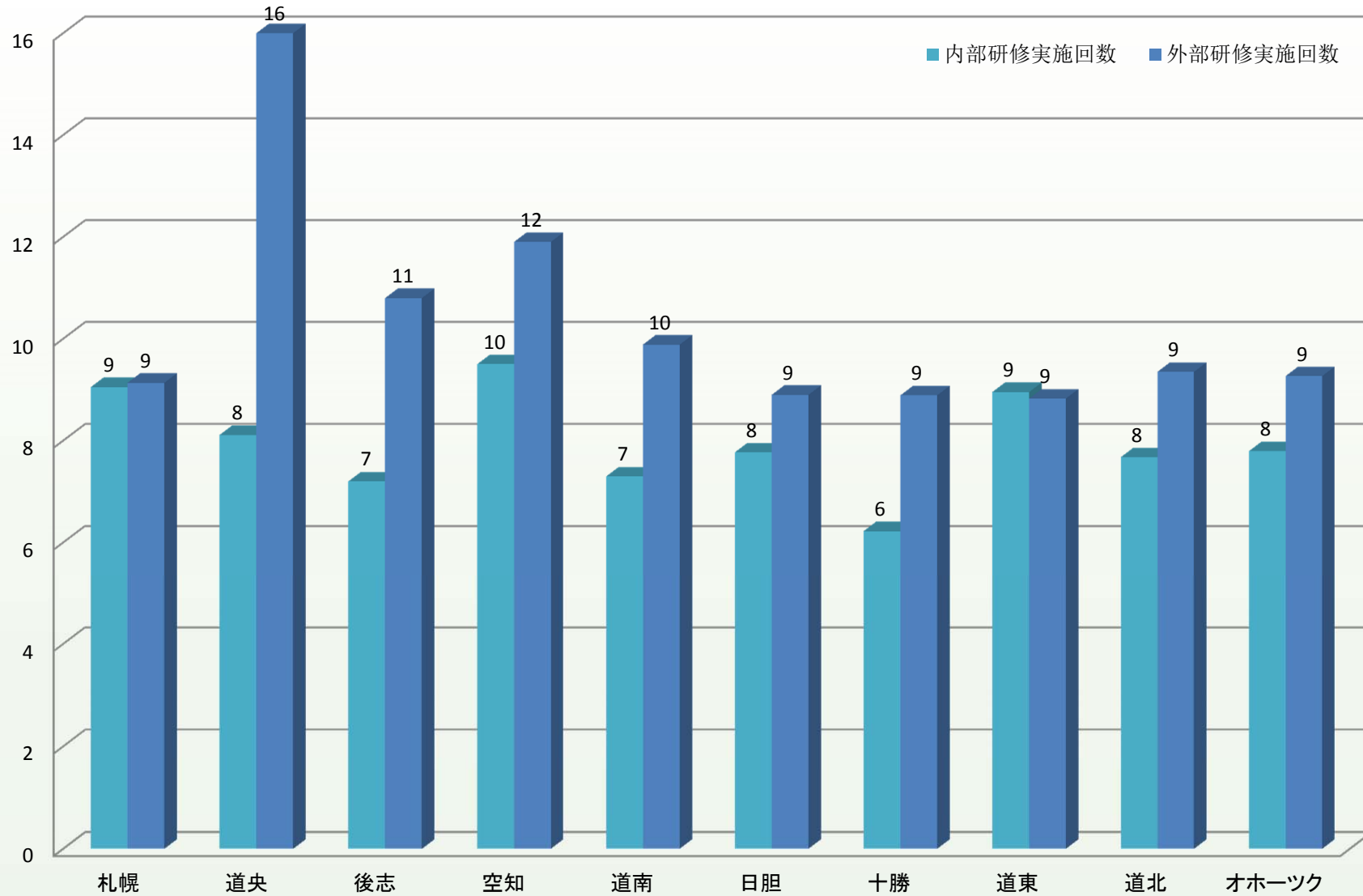

5.介護体制整備状況

自己・外部評価-自己評価回数(年間)平均

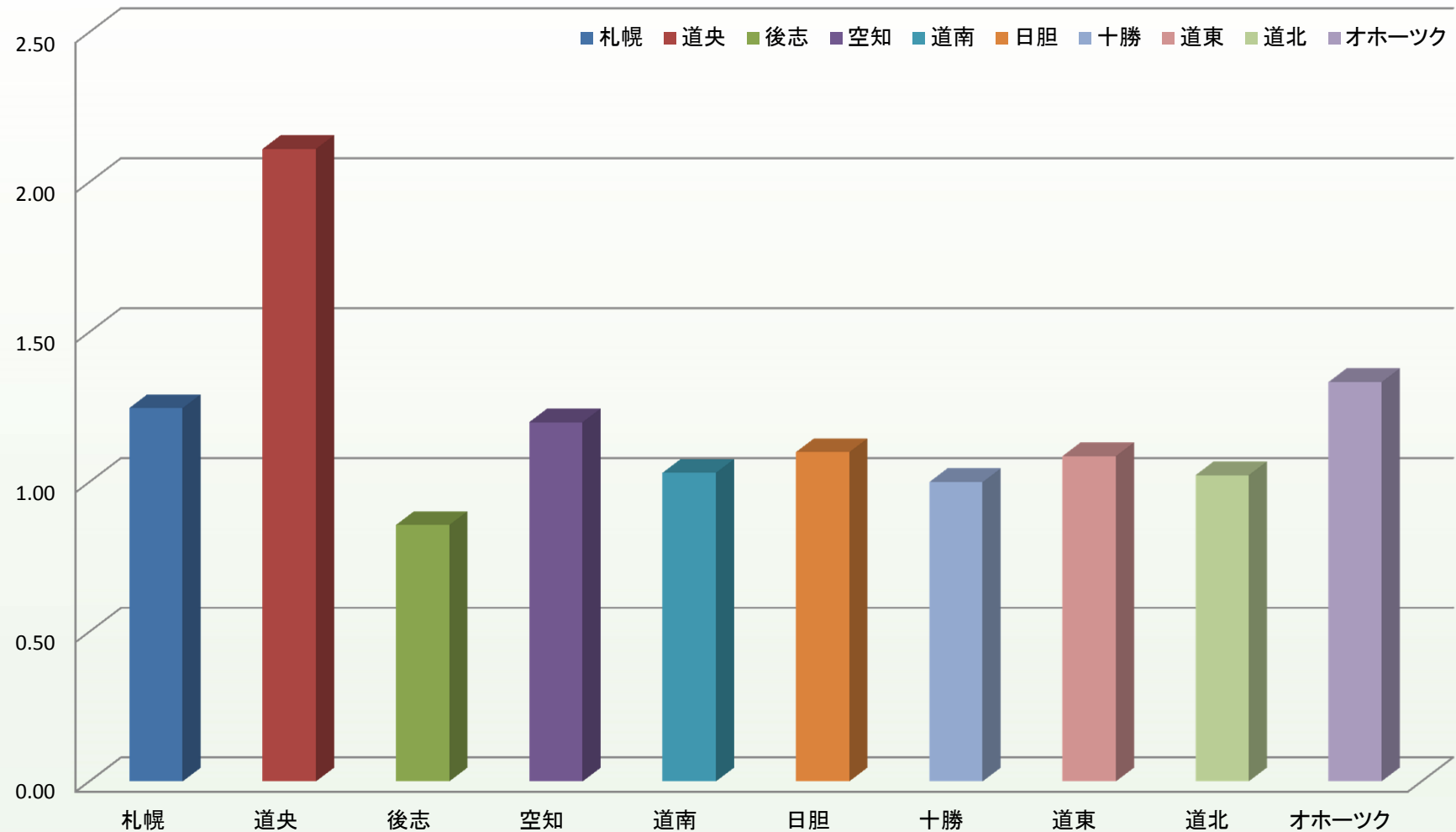

	札幌	道央	後志	空知	道南	日胆	十勝	道東	道北	オホーツク
平均	1.25	2.11	0.86	1.20	1.03	1.10	1.00	1.09	1.02	1.33



5.介護体制整備状況

自己・外部評価-外部評価は1年に2回

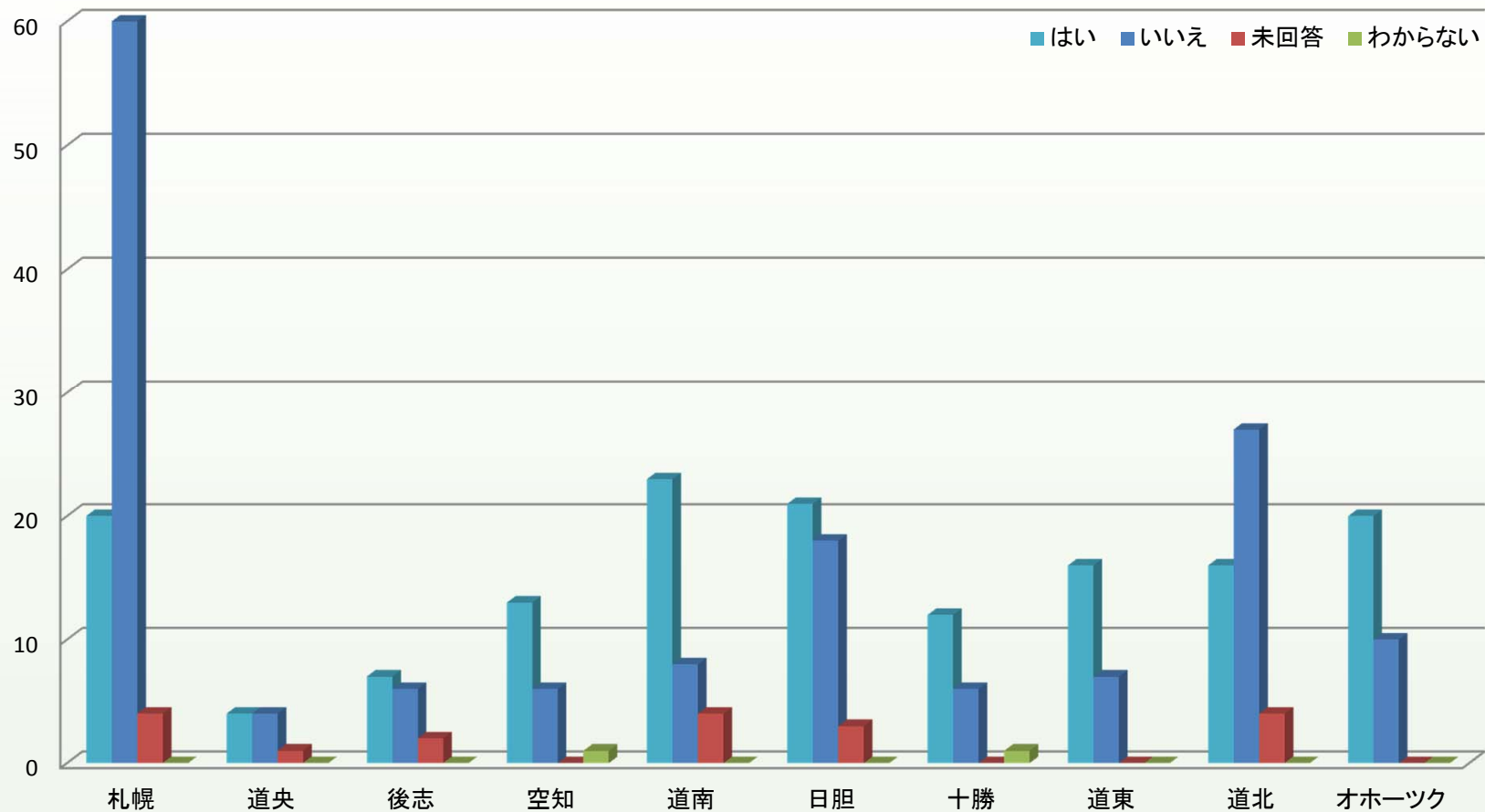

	札幌	道央	後志	空知	道南	日胆	十勝	道東	道北	オホーツク
はい	20	4	7	13	23	21	12	16	16	20
いいえ	60	4	6	6	8	18	6	7	27	10
未回答	4	1	2	0	4	3	0	0	4	0
わからない	0	0	0	1	0	0	1	0	0	0



5.介護体制整備状況

自己・外部評価-外部評価は2年に1回

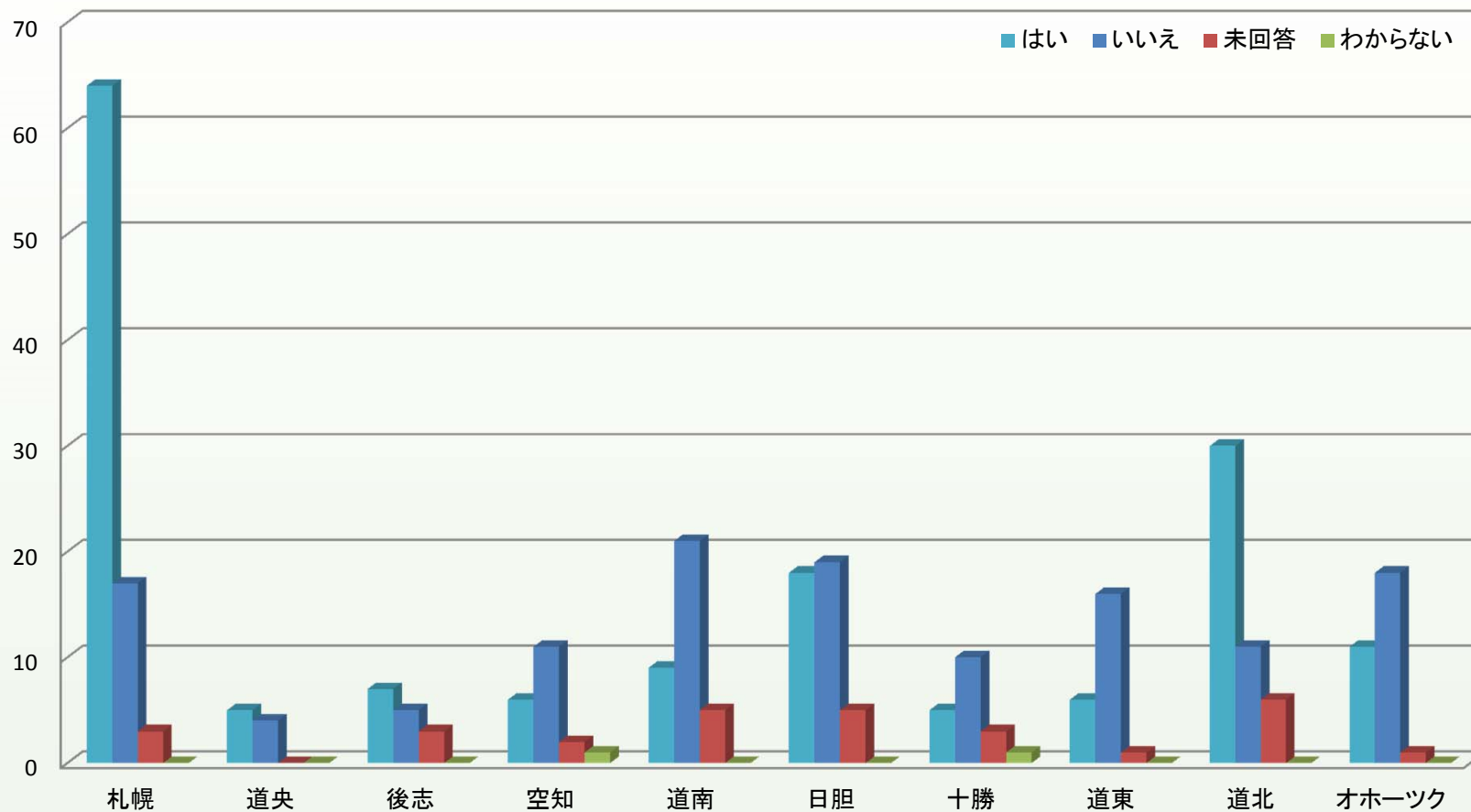

	札幌	道央	後志	空知	道南	日胆	十勝	道東	道北	オホーツク
はい	64	5	7	6	9	18	5	6	30	11
いいえ	17	4	5	11	21	19	10	16	11	18
未回答	3	0	3	2	5	5	3	1	6	1
わからない	0	0	0	1	0	0	1	0	0	0



5.介護体制整備状況

自己・外部評価-自己評価の公表は社内広報誌で

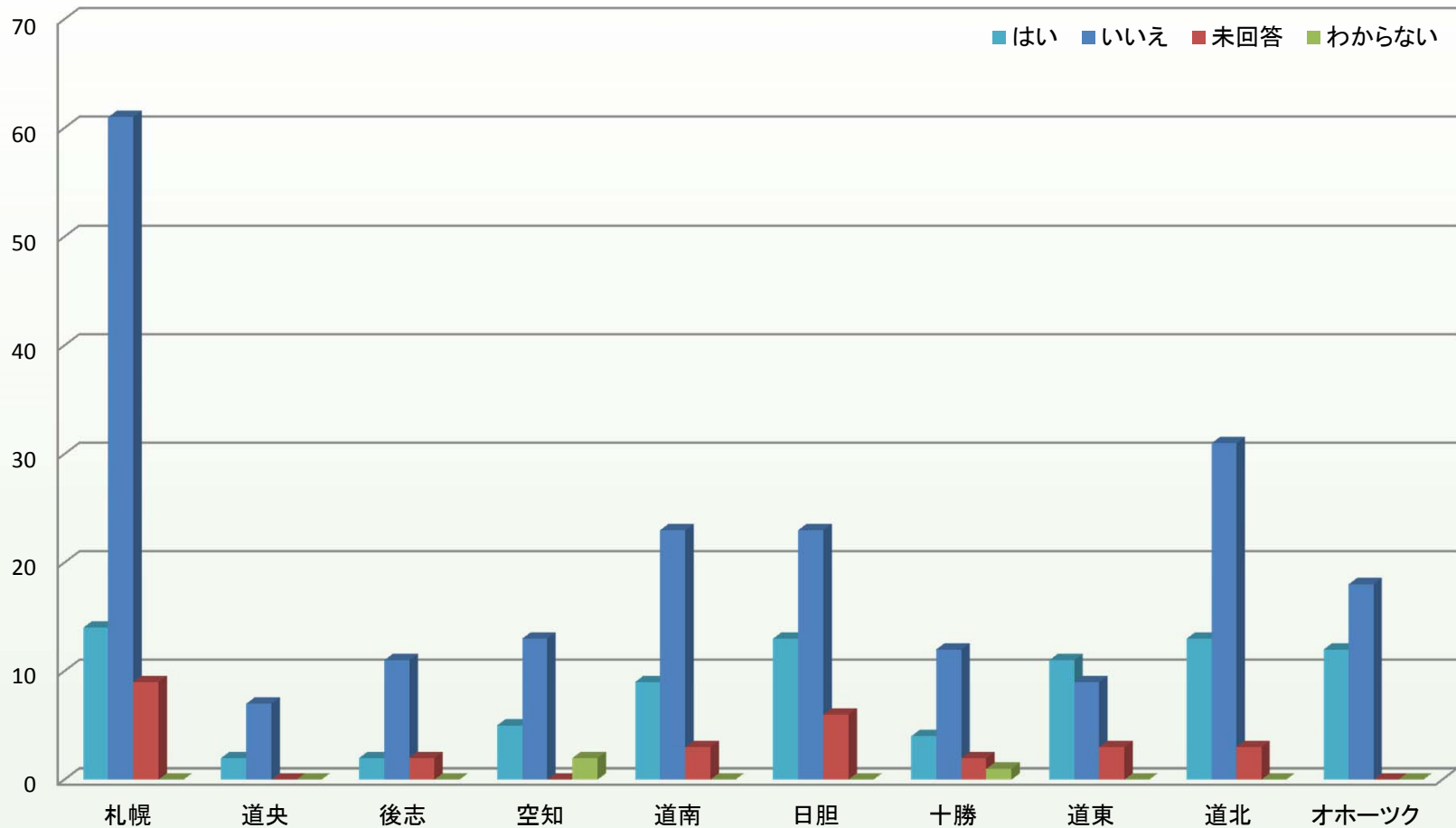

	札幌	道央	後志	空知	道南	日胆	十勝	道東	道北	オホーツク
はい	14	2	2	5	9	13	4	11	13	12
いいえ	61	7	11	13	23	23	12	9	31	18
未回答	9	0	2	0	3	6	2	3	3	0
わからない	0	0	0	2	0	0	1	0	0	0



5.介護体制整備状況

自己・外部評価-自己評価の公表はホームページで

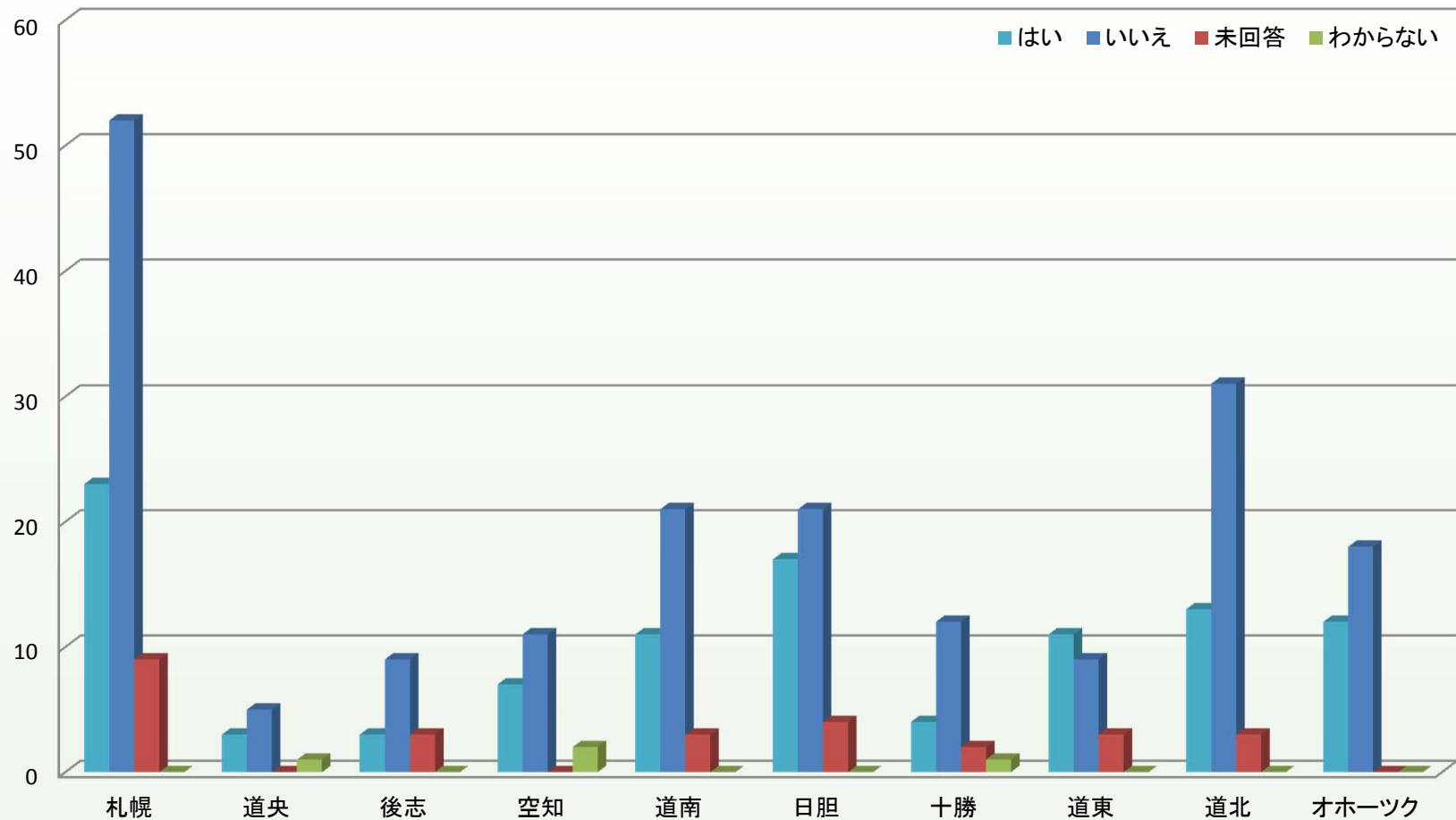

	札幌	道央	後志	空知	道南	日胆	十勝	道東	道北	オホーツク
はい	23	3	3	7	11	17	4	11	13	12
いいえ	52	5	9	11	21	21	12	9	31	18
未回答	9	0	3	0	3	4	2	3	3	0
わからない	0	1	0	2	0	0	1	0	0	0



5.介護体制整備状況

自己・外部評価-自己評価の公表は構内掲示板、書面閲覧他で

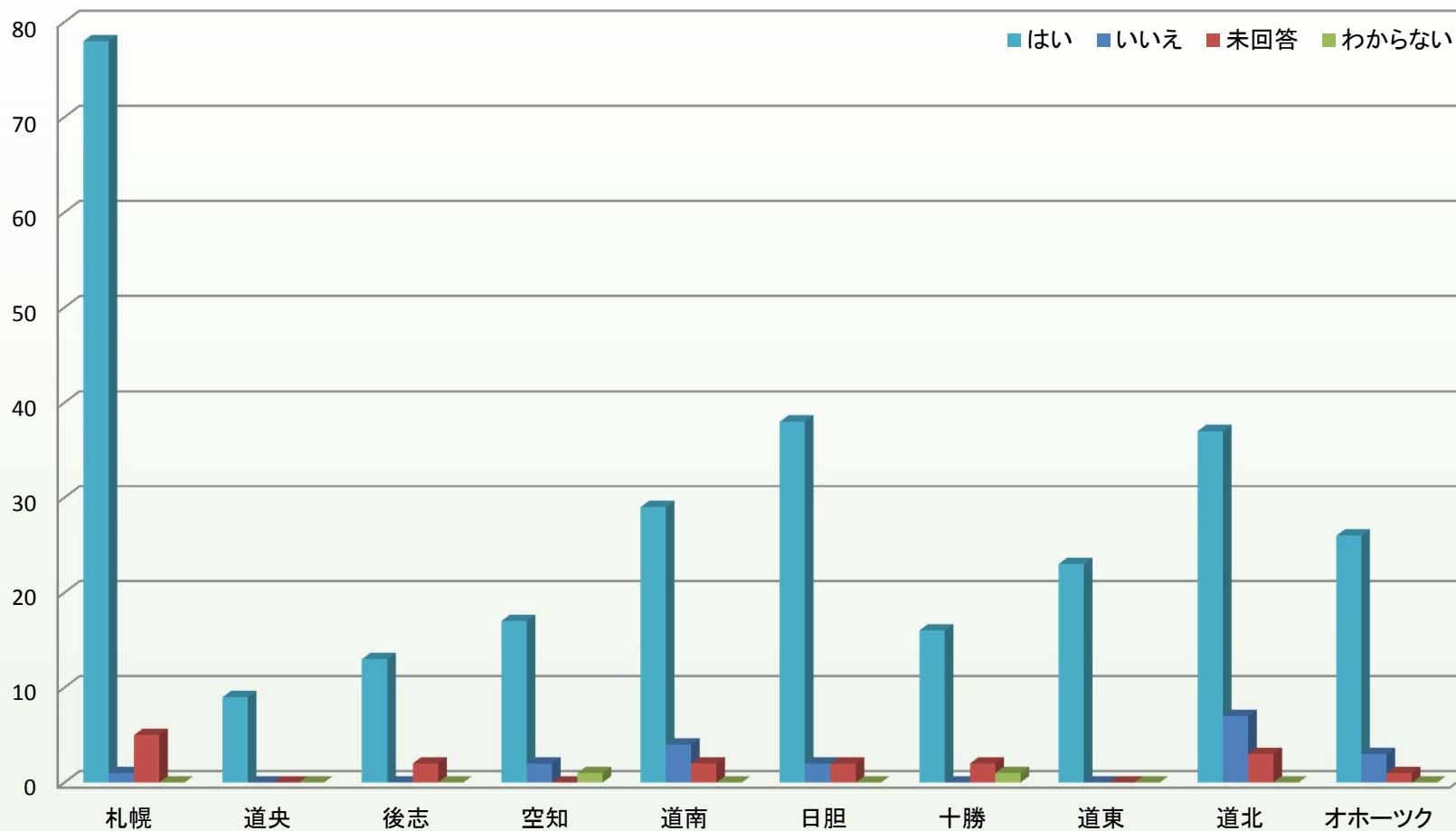

	札幌	道央	後志	空知	道南	日胆	十勝	道東	道北	オホーツク
はい	78	9	13	17	29	38	16	23	37	26
いいえ	1	0	0	2	4	2	0	0	7	3
未回答	5	0	2	0	2	2	2	0	3	1
わからない	0	0	0	1	0	0	1	0	0	0



5.介護体制整備状況

運営推進会議-開催回数

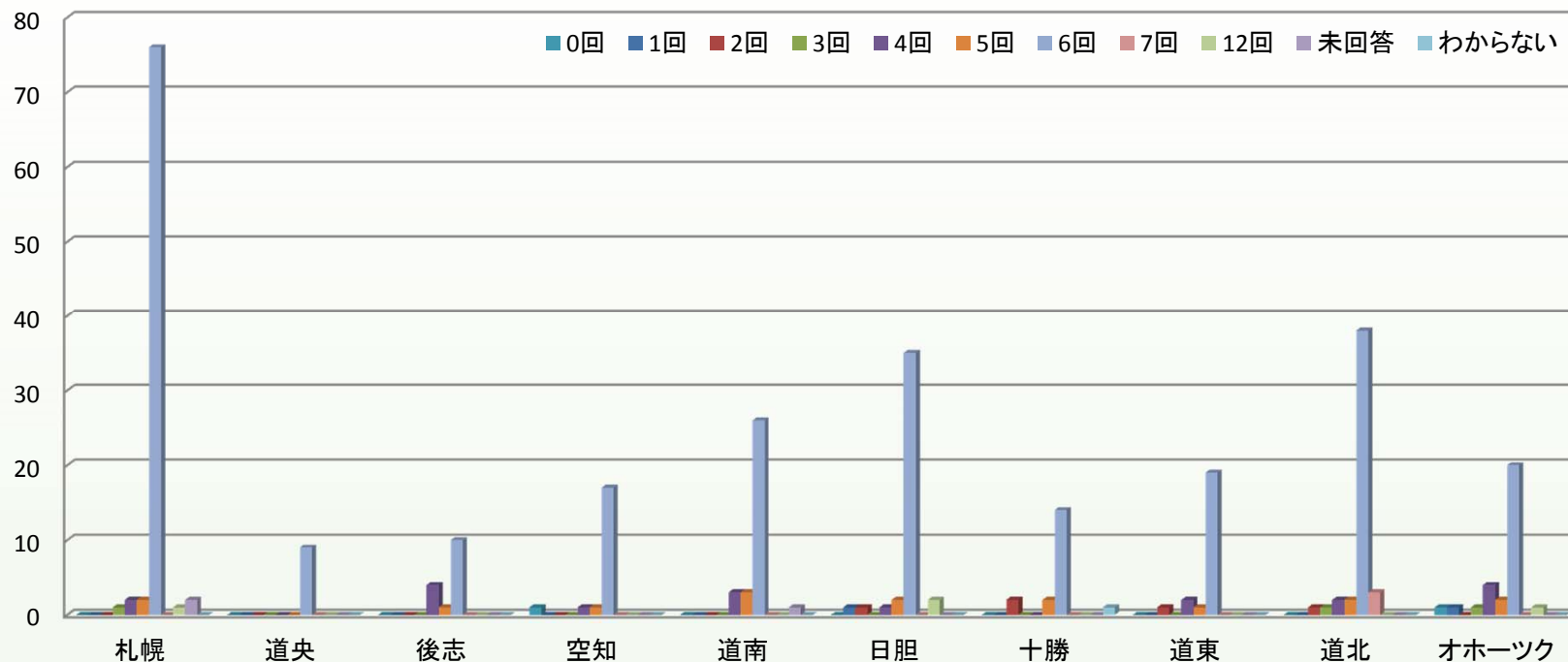

	札幌	道央	後志	空知	道南	日胆	十勝	道東	道北	オホーツク
0回	0	0	0	1	0	0	0	0	0	1
1回	0	0	0	0	0	1	0	0	0	1
2回	0	0	0	0	0	1	2	1	1	0
3回	1	0	0	0	0	0	0	0	1	1
4回	2	0	4	1	3	1	0	2	2	4
5回	2	0	1	1	3	2	2	1	2	2
6回	76	9	10	17	26	35	14	19	38	20
7回	0	0	0	0	0	0	0	0	3	0
12回	1	0	0	0	0	2	0	0	0	1
未回答	2	0	0	0	1	0	0	0	0	0
わからない	0	0	0	0	0	0	1	0	0	0



5.介護体制整備状況

運営推進会議-開催回数

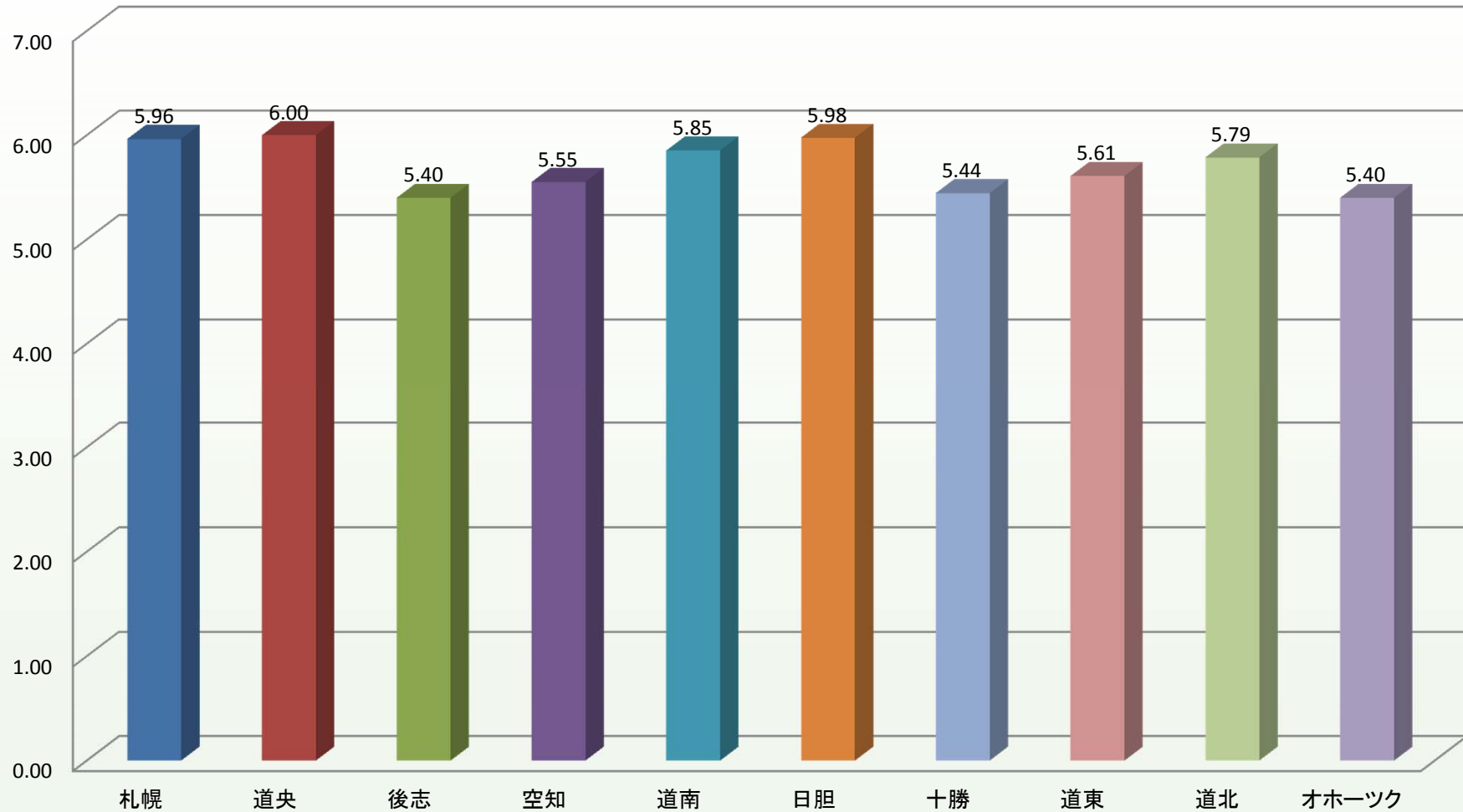

	札幌	道央	後志	空知	道南	日胆	十勝	道東	道北	オホーツク
平均	5.96	6.00	5.40	5.55	5.85	5.98	5.44	5.61	5.79	5.40



5.介護体制整備状況

運営推進会議-開催回数の内、行政等の参加回数

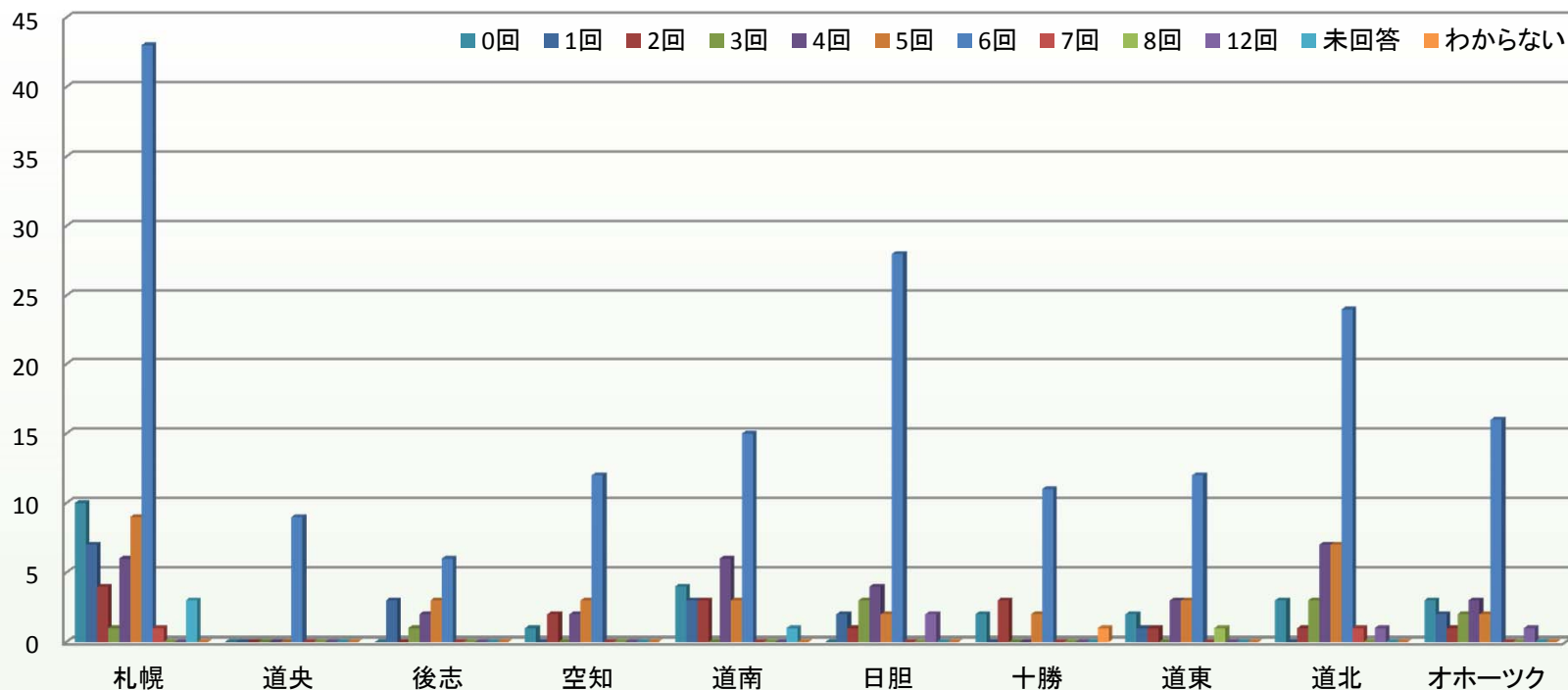

	札幌	道央	後志	空知	道南	日胆	十勝	道東	道北	オホーツク
0回	10	0	0	1	4	0	2	2	3	3
1回	7	0	3	0	3	2	0	1	0	2
2回	4	0	0	2	3	1	3	1	1	1
3回	1	0	1	0	0	3	0	0	3	2
4回	6	0	2	2	6	4	0	3	7	3
5回	9	0	3	3	3	2	2	3	7	2
6回	43	9	6	12	15	28	11	12	24	16
7回	1	0	0	0	0	0	0	0	1	0
8回	0	0	0	0	0	0	0	1	0	0
12回	0	0	0	0	0	2	0	0	1	1
未回答	3	0	0	0	1	0	0	0	0	0
わからない	0	0	0	0	0	0	1	0	0	0



5.介護体制整備状況

運営推進会議-開催回数の内、行政等の参加回数

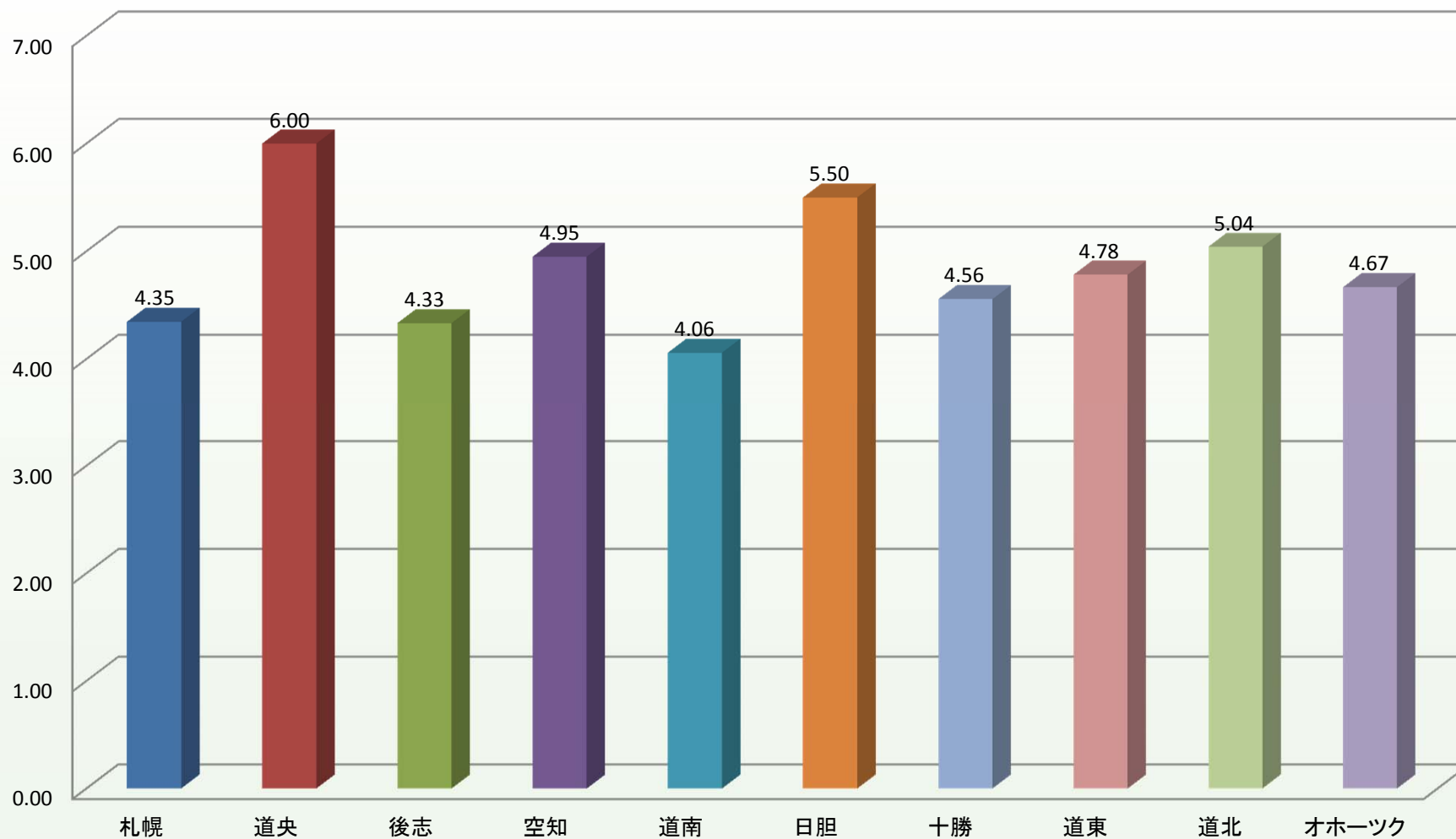

	札幌	道央	後志	空知	道南	日胆	十勝	道東	道北	オホーツク
平均	4.35	6.00	4.33	4.95	4.06	5.50	4.56	4.78	5.04	4.67



5.介護体制整備状況

医療連携-外部医療と連携

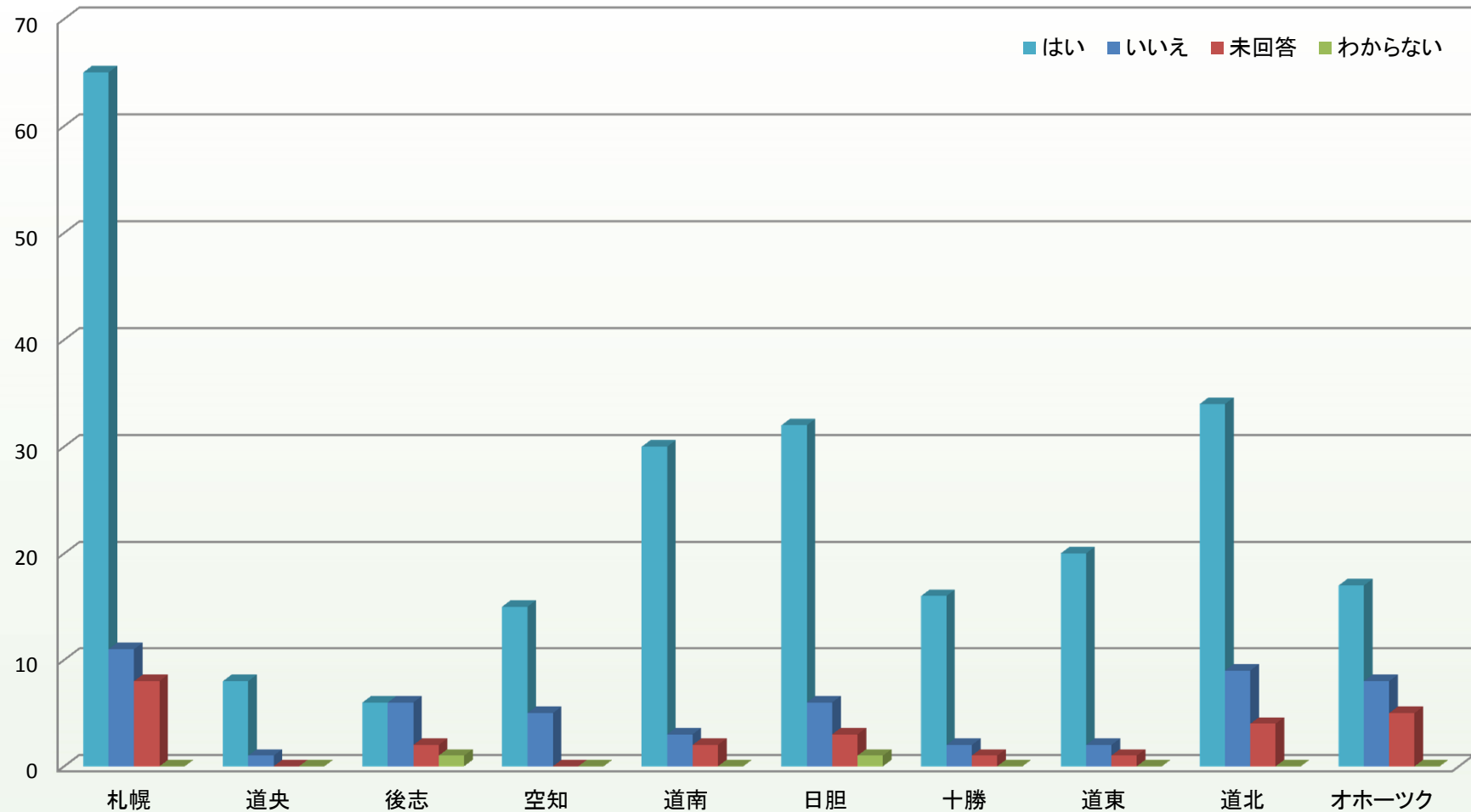

	札幌	道央	後志	空知	道南	日胆	十勝	道東	道北	オホーツク
はい	65	8	6	15	30	32	16	20	34	17
いいえ	11	1	6	5	3	6	2	2	9	8
未回答	8	0	2	0	2	3	1	1	4	5
わからない	0	0	1	0	0	1	0	0	0	0



5.介護体制整備状況

医療連携-訪問介護ステーションと連携

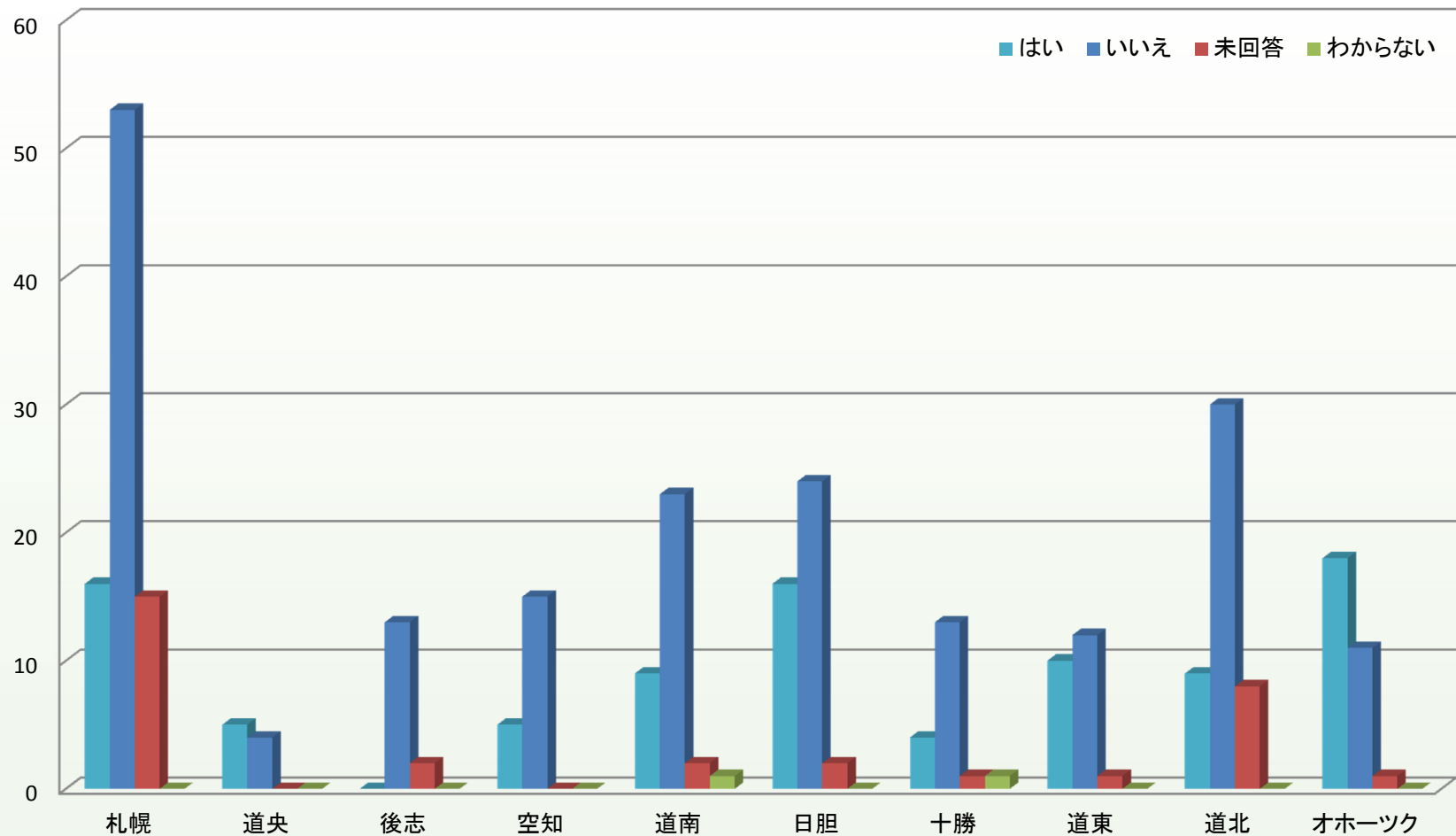

	札幌	道央	後志	空知	道南	日胆	十勝	道東	道北	オホーツク
はい	16	5	0	5	9	16	4	10	9	18
いいえ	53	4	13	15	23	24	13	12	30	11
未回答	15	0	2	0	2	2	1	1	8	1
わからない	0	0	0	0	1	0	1	0	0	0



5.介護体制整備状況

医療連携-自事業所正看護婦との医療連携

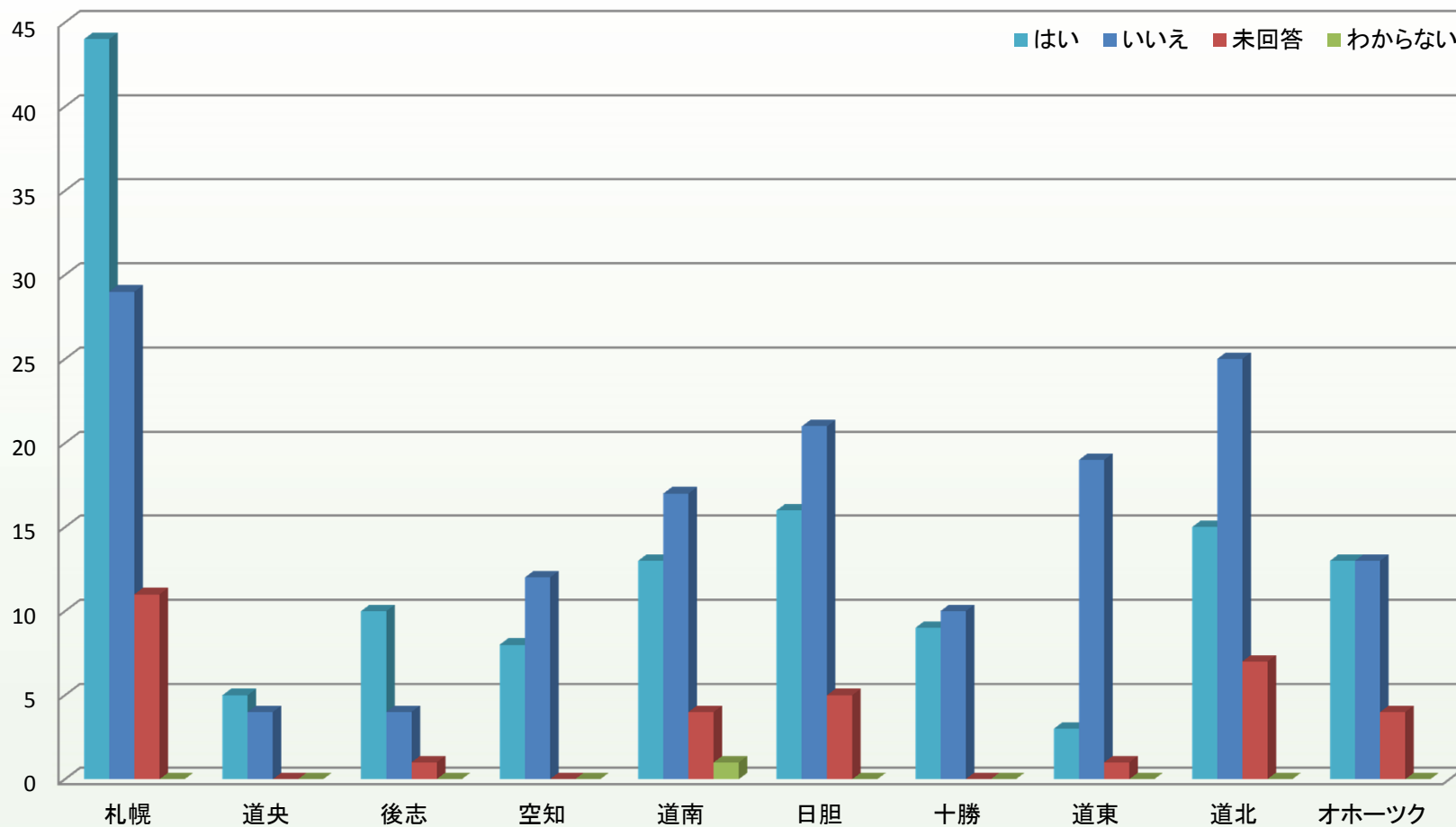

	札幌	道央	後志	空知	道南	日胆	十勝	道東	道北	オホーツク
はい	44	5	10	8	13	16	9	3	15	13
いいえ	29	4	4	12	17	21	10	19	25	13
未回答	11	0	1	0	4	5	0	1	7	4
わからない	0	0	0	0	1	0	0	0	0	0



5.介護体制整備状況

看取りをした人数

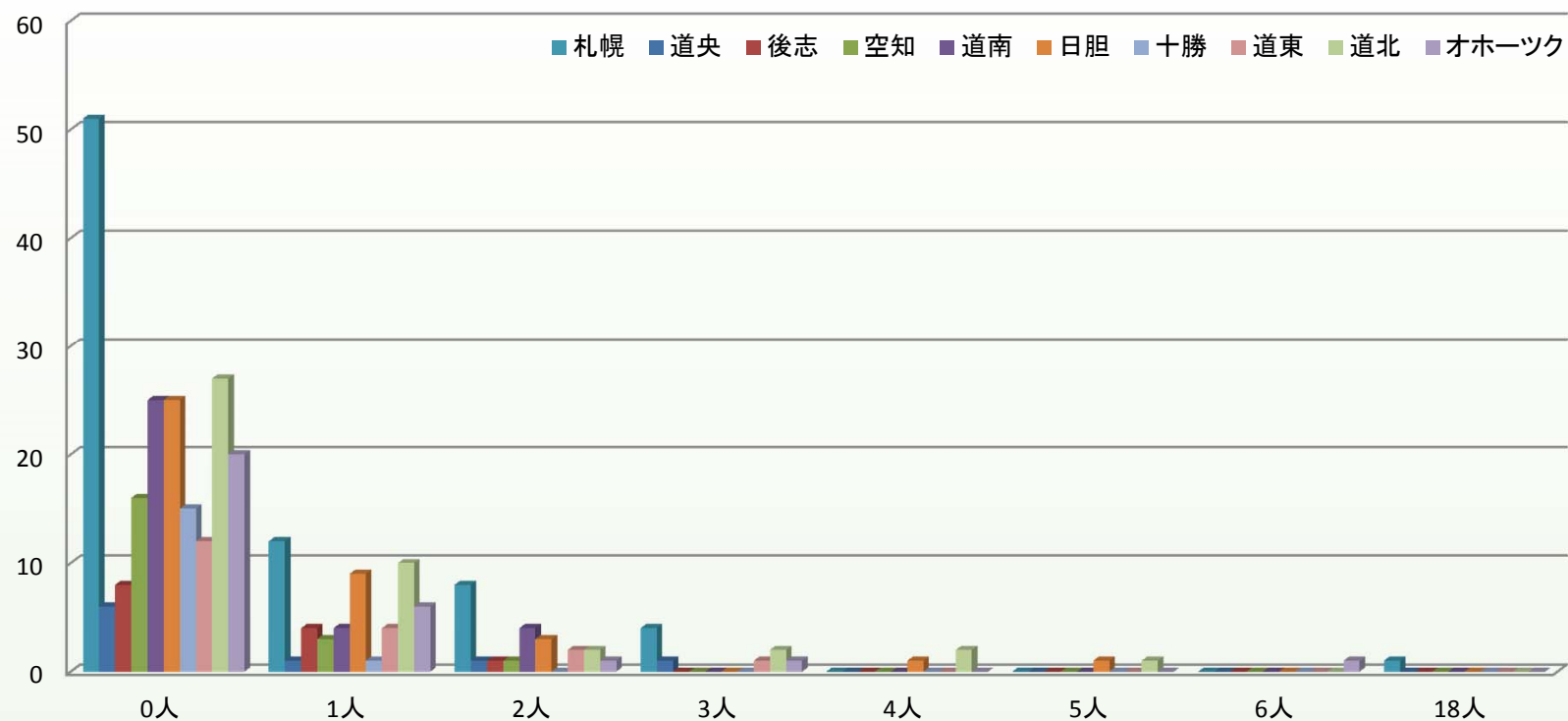

	0人	1人	2人	3人	4人	5人	6人	18人
札幌	51	12	8	4	0	0	0	1
道央	6	1	1	1	0	0	0	0
後志	8	4	1	0	0	0	0	0
空知	16	3	1	0	0	0	0	0
道南	25	4	4	0	0	0	0	0
日胆	25	9	3	0	1	1	0	0
十勝	15	1	0	0	0	0	0	0
道東	12	4	2	1	0	0	0	0
道北	27	10	2	2	2	1	0	0
オホーツク	20	6	1	1	0	0	1	0



5.介護体制整備状況

看取りをした割合

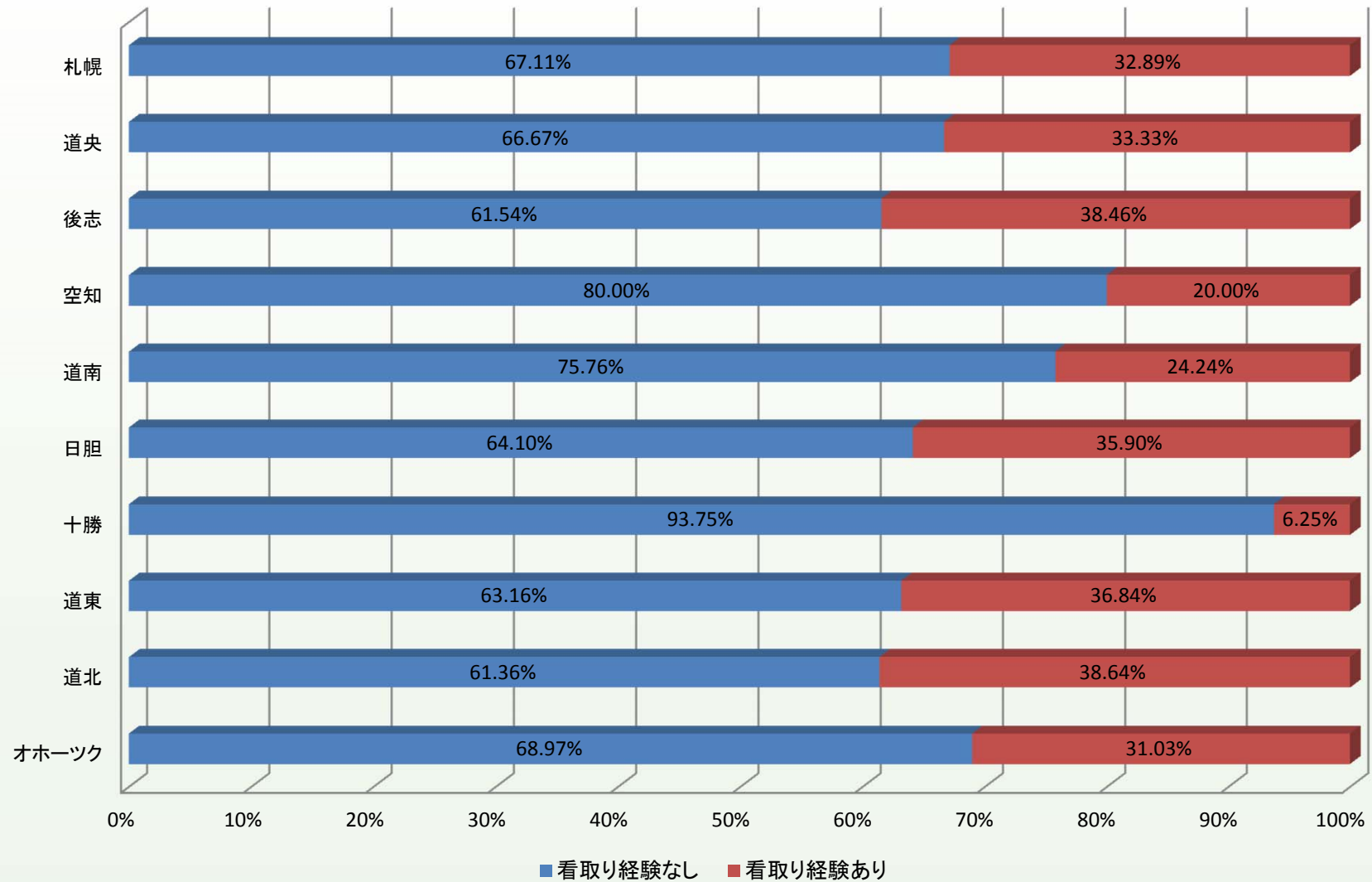

5.介護体制整備状況

看取り加算した人数

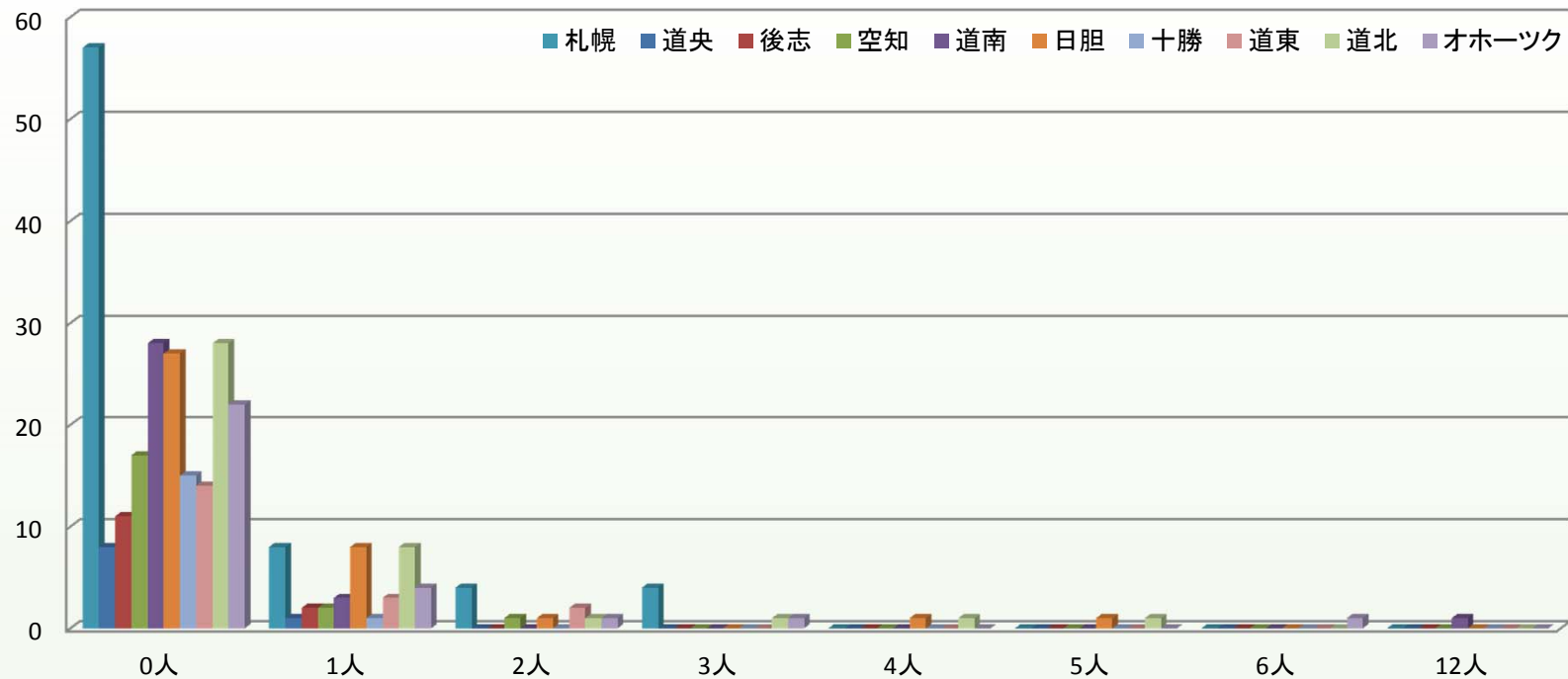

	0人	1人	2人	3人	4人	5人	6人	12人
札幌	57	8	4	4	0	0	0	0
道央	8	1	0	0	0	0	0	0
後志	11	2	0	0	0	0	0	0
空知	17	2	1	0	0	0	0	0
道南	28	3	0	0	0	0	0	1
日胆	27	8	1	0	1	1	0	0
十勝	15	1	0	0	0	0	0	0
道東	14	3	2	0	0	0	0	0
道北	28	8	1	1	1	1	0	0
オホーツク	22	4	1	1	0	0	1	0



5.介護体制整備状況

看取り加算した割合

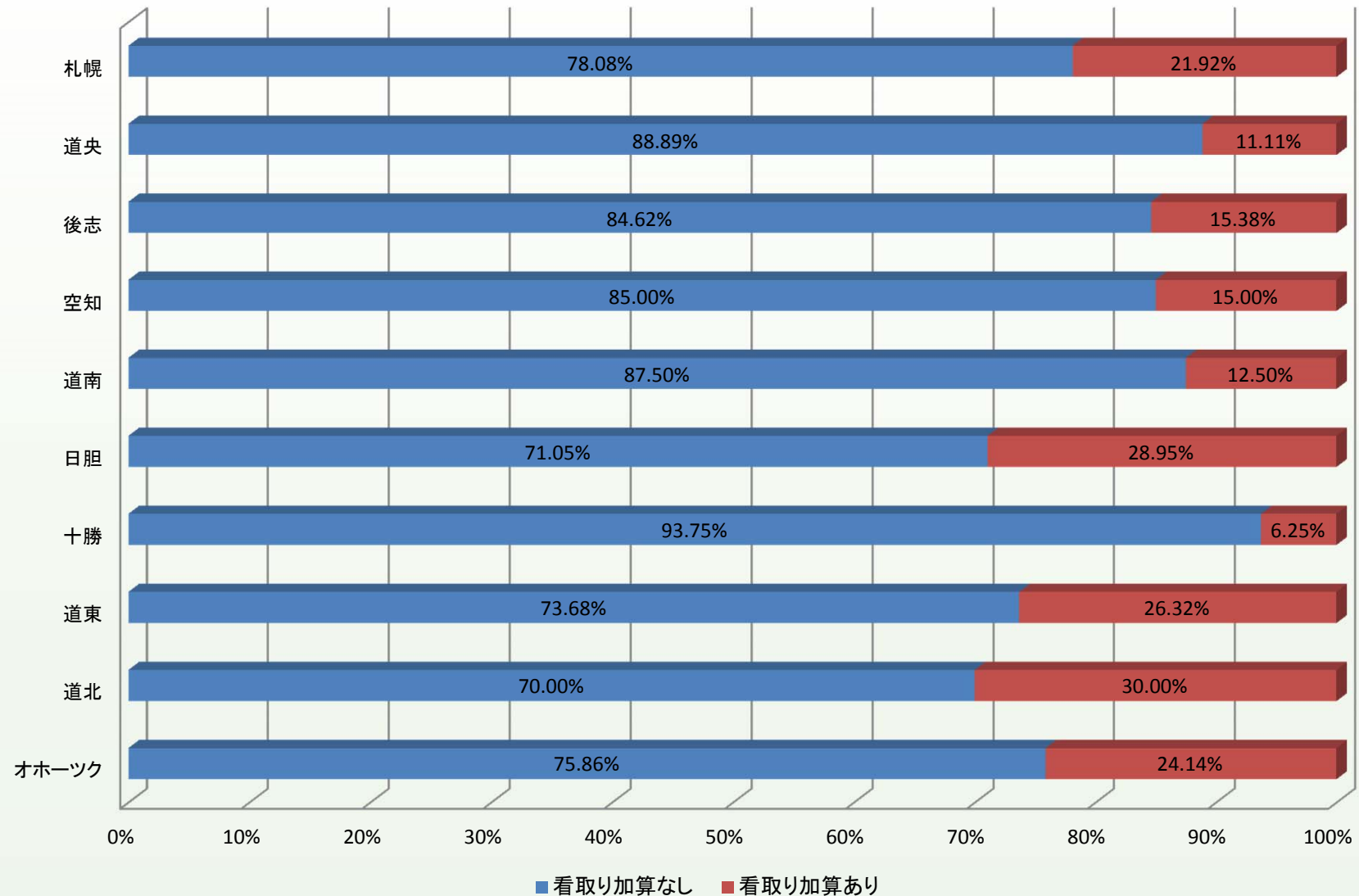

5.介護体制整備状況

看取りを行った内、看取り加算した割合

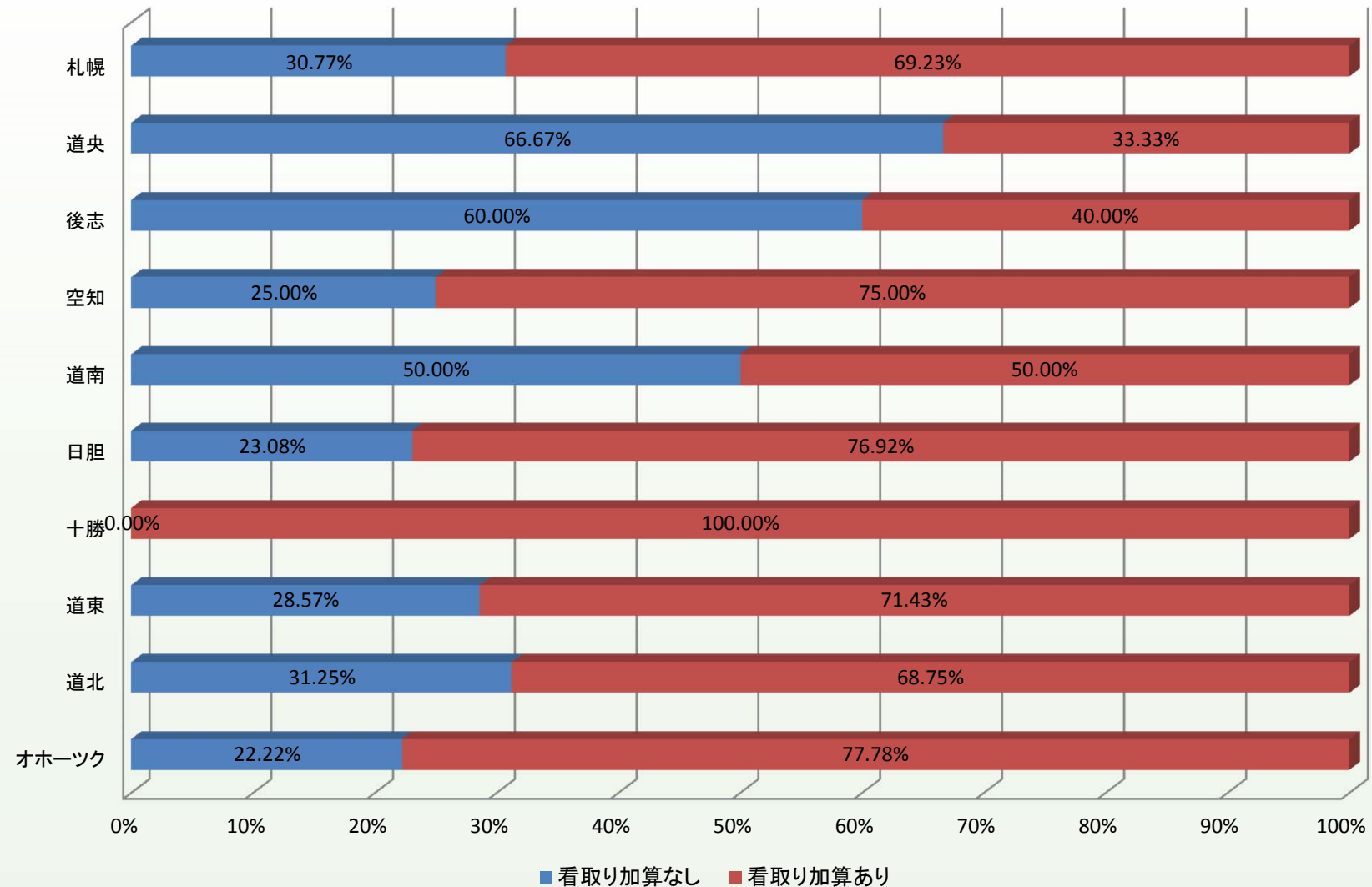

5.介護体制整備状況

加算状況-退去時相談体制加算

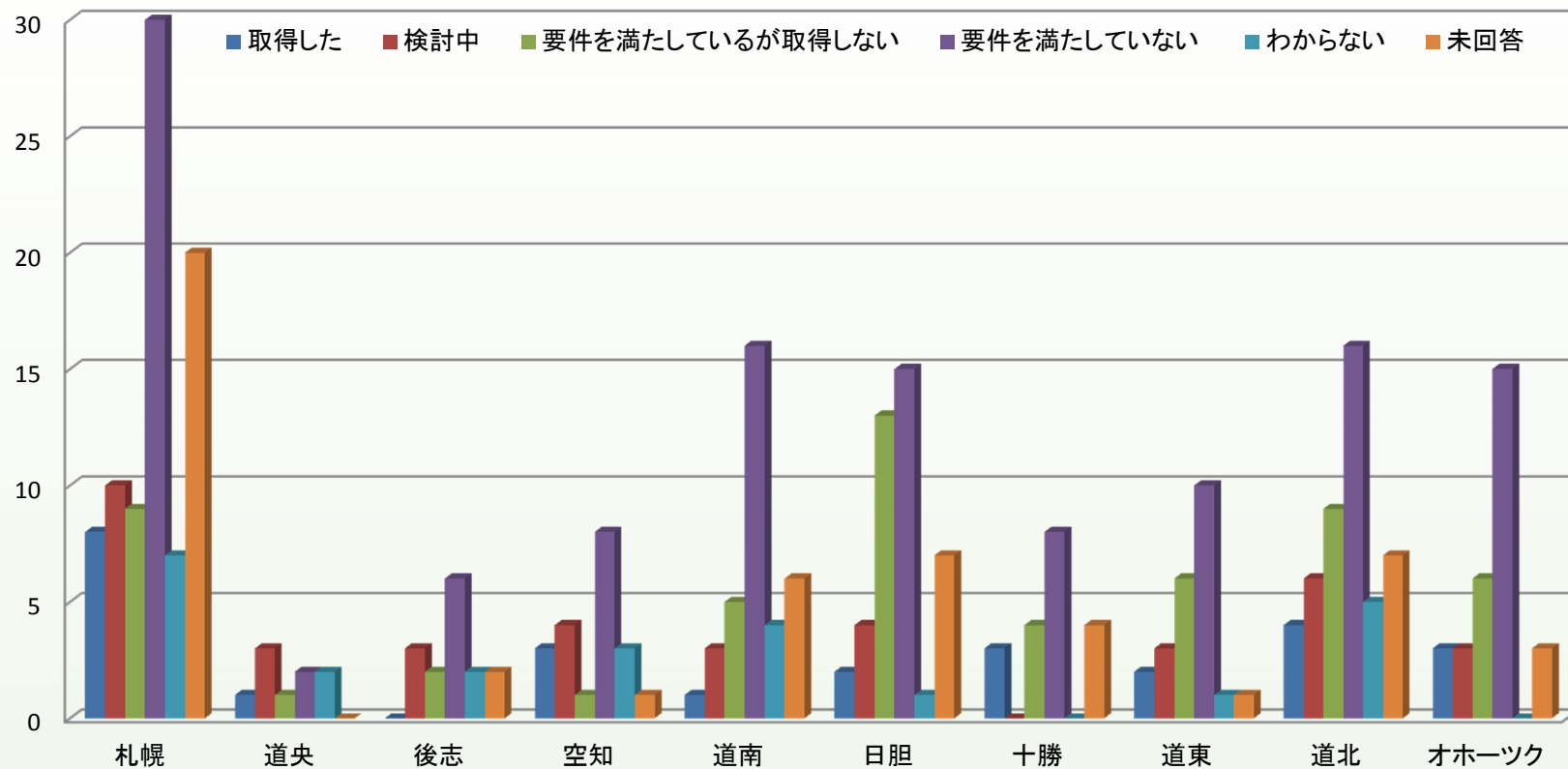

	札幌	道央	後志	空知	道南	日胆	十勝	道東	道北	オホーツク
取得した	8	1	0	3	1	2	3	2	4	3
検討中	10	3	3	4	3	4	0	3	6	3
要件を満たしているが取得しない	9	1	2	1	5	13	4	6	9	6
要件を満たしていない	30	2	6	8	16	15	8	10	16	15
わからない	7	2	2	3	4	1	0	1	5	0
未回答	20	0	2	1	6	7	4	1	7	3



5.介護体制整備状況

加算状況-医療連携加算

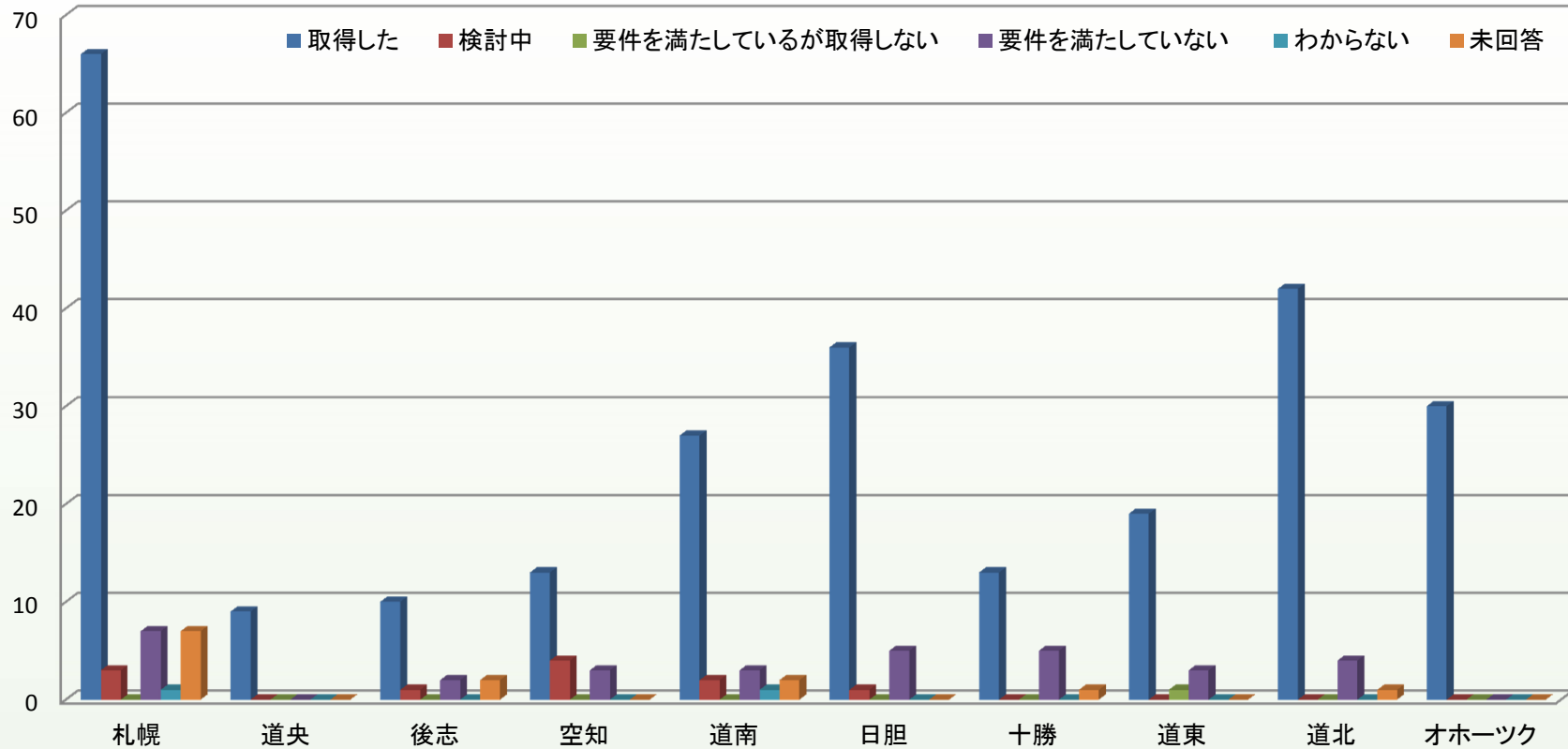

	札幌	道央	後志	空知	道南	日胆	十勝	道東	道北	オホーツク
取得した	66	9	10	13	27	36	13	19	42	30
検討中	3	0	1	4	2	1	0	0	0	0
要件を満たしているが取得しない	0	0	0	0	0	0	0	1	0	0
要件を満たしていない	7	0	2	3	3	5	5	3	4	0
わからない	1	0	0	0	1	0	0	0	0	0
未回答	7	0	2	0	2	0	1	0	1	0



5.介護体制整備状況

加算状況-看取り介護加算

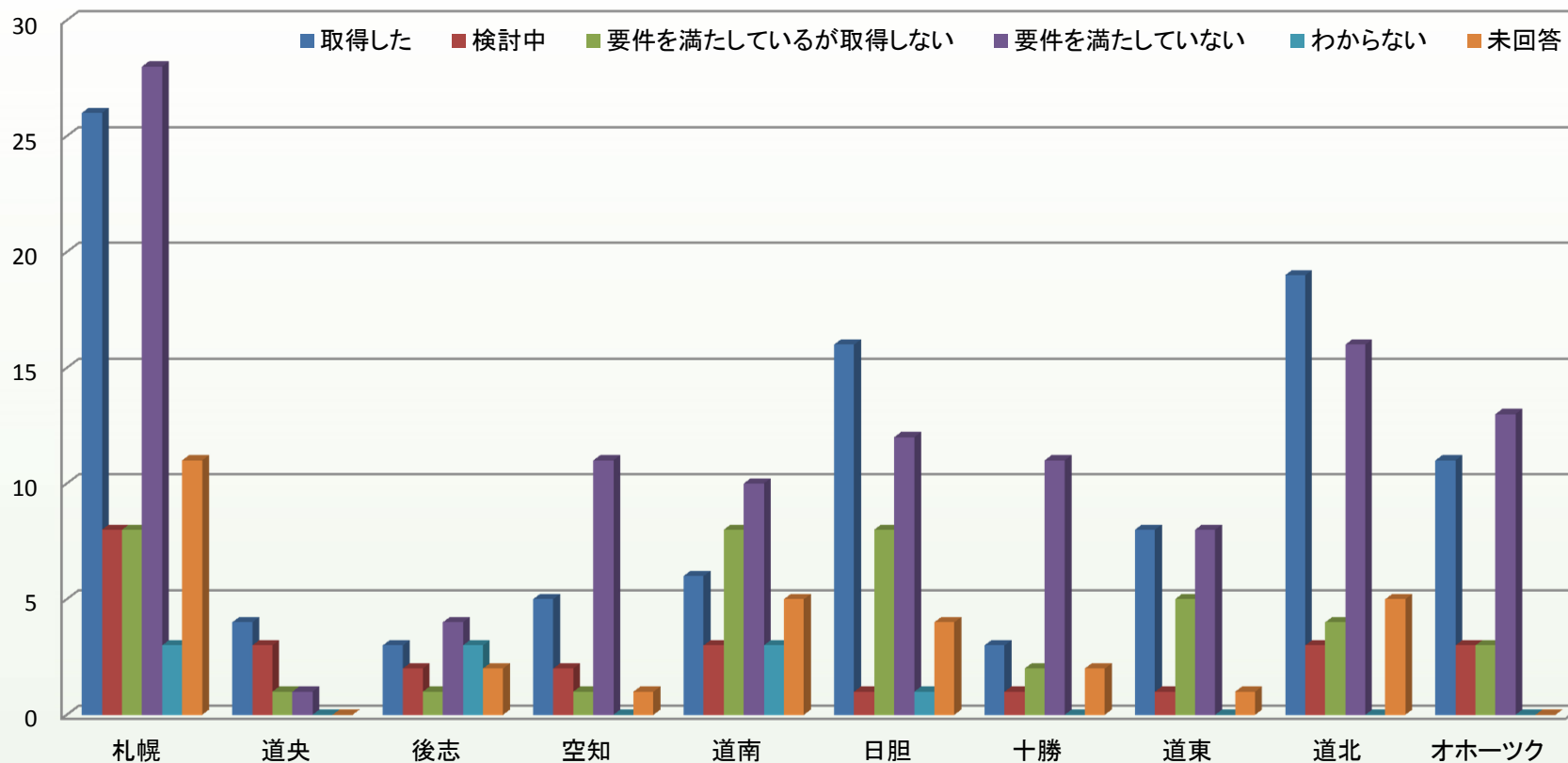

	札幌	道央	後志	空知	道南	日胆	十勝	道東	道北	オホーツク
取得した	26	4	3	5	6	16	3	8	19	11
検討中	8	3	2	2	3	1	1	1	3	3
要件を満たしているが取得しない	8	1	1	1	8	8	2	5	4	3
要件を満たしていない	28	1	4	11	10	12	11	8	16	13
わからない	3	0	3	0	3	1	0	0	0	0
未回答	11	0	2	1	5	4	2	1	5	0



5.介護体制整備状況

加算状況-若年性認知症利用者受入加算

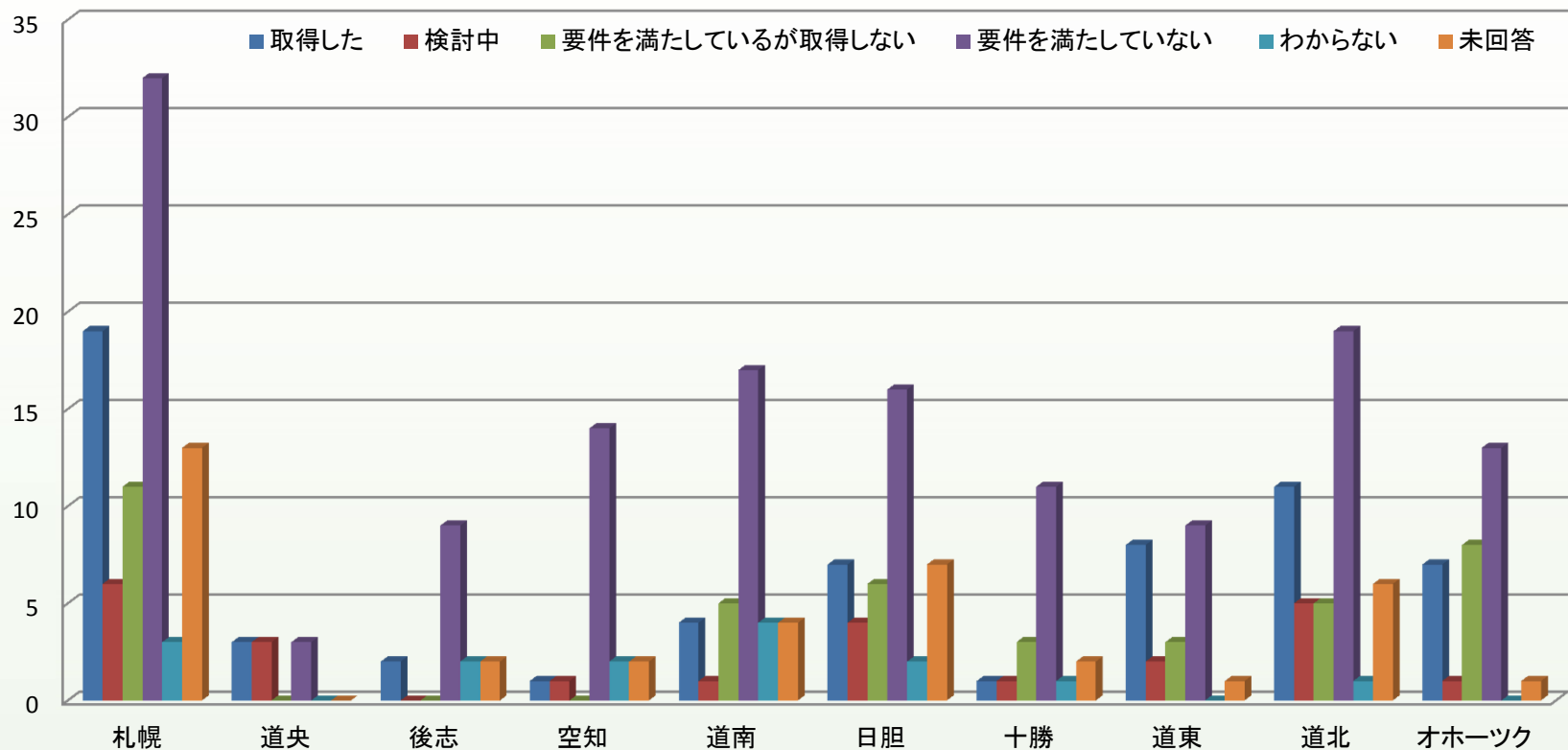

	札幌	道央	後志	空知	道南	日胆	十勝	道東	道北	オホーツク
取得した	19	3	2	1	4	7	1	8	11	7
検討中	6	3	0	1	1	4	1	2	5	1
要件を満たしているが取得しない	11	0	0	0	5	6	3	3	5	8
要件を満たしていない	32	3	9	14	17	16	11	9	19	13
わからない	3	0	2	2	4	2	1	0	1	0
未回答	13	0	2	2	4	7	2	1	6	1



5.介護体制整備状況

加算状況-認知症専門ケア加算(Ⅰ)

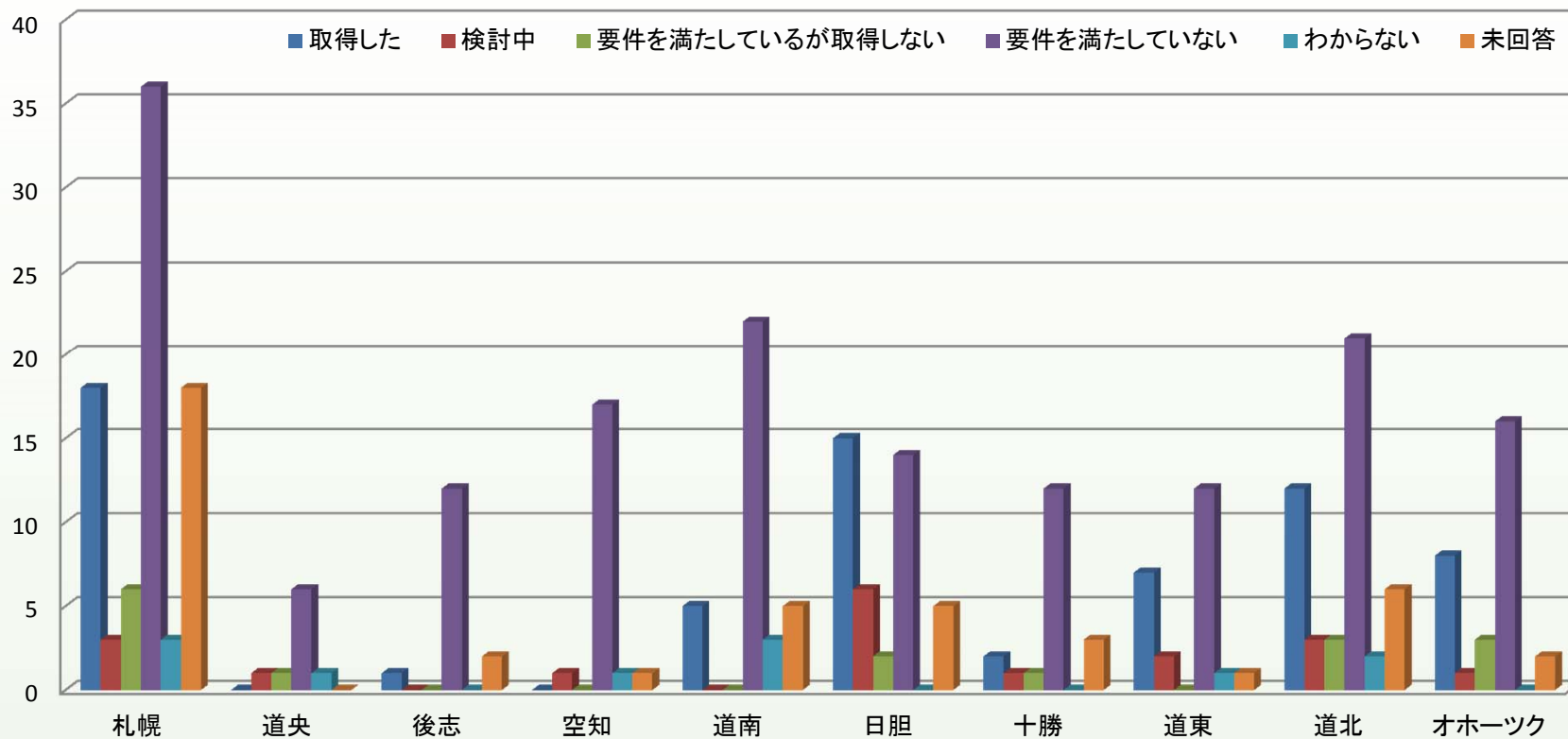

	札幌	道央	後志	空知	道南	日胆	十勝	道東	道北	オホーツク
取得した	18	0	1	0	5	15	2	7	12	8
検討中	3	1	0	1	0	6	1	2	3	1
要件を満たしているが取得しない	6	1	0	0	0	2	1	0	3	3
要件を満たしていない	36	6	12	17	22	14	12	12	21	16
わからない	3	1	0	1	3	0	0	1	2	0
未回答	18	0	2	1	5	5	3	1	6	2



5.介護体制整備状況

加算状況-認知症専門ケア加算(Ⅱ)

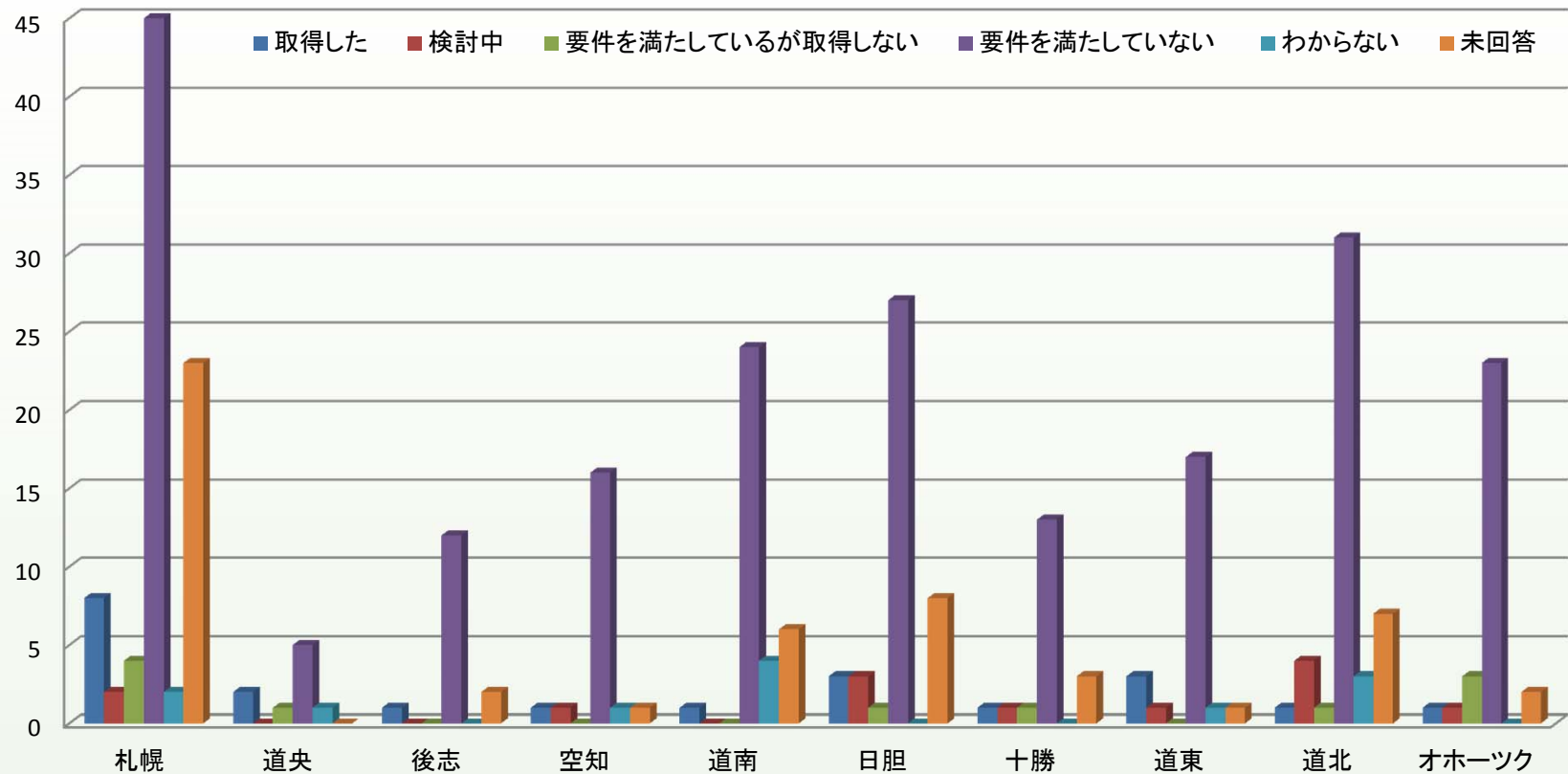

	札幌	道央	後志	空知	道南	日胆	十勝	道東	道北	オホーツク
取得した	8	2	1	1	1	3	1	3	1	1
検討中	2	0	0	1	0	3	1	1	4	1
要件を満たしているが取得しない	4	1	0	0	0	1	1	0	1	3
要件を満たしていない	45	5	12	16	24	27	13	17	31	23
わからない	2	1	0	1	4	0	0	1	3	0
未回答	23	0	2	1	6	8	3	1	7	2



5.介護体制整備状況

加算状況-夜間ケア加算

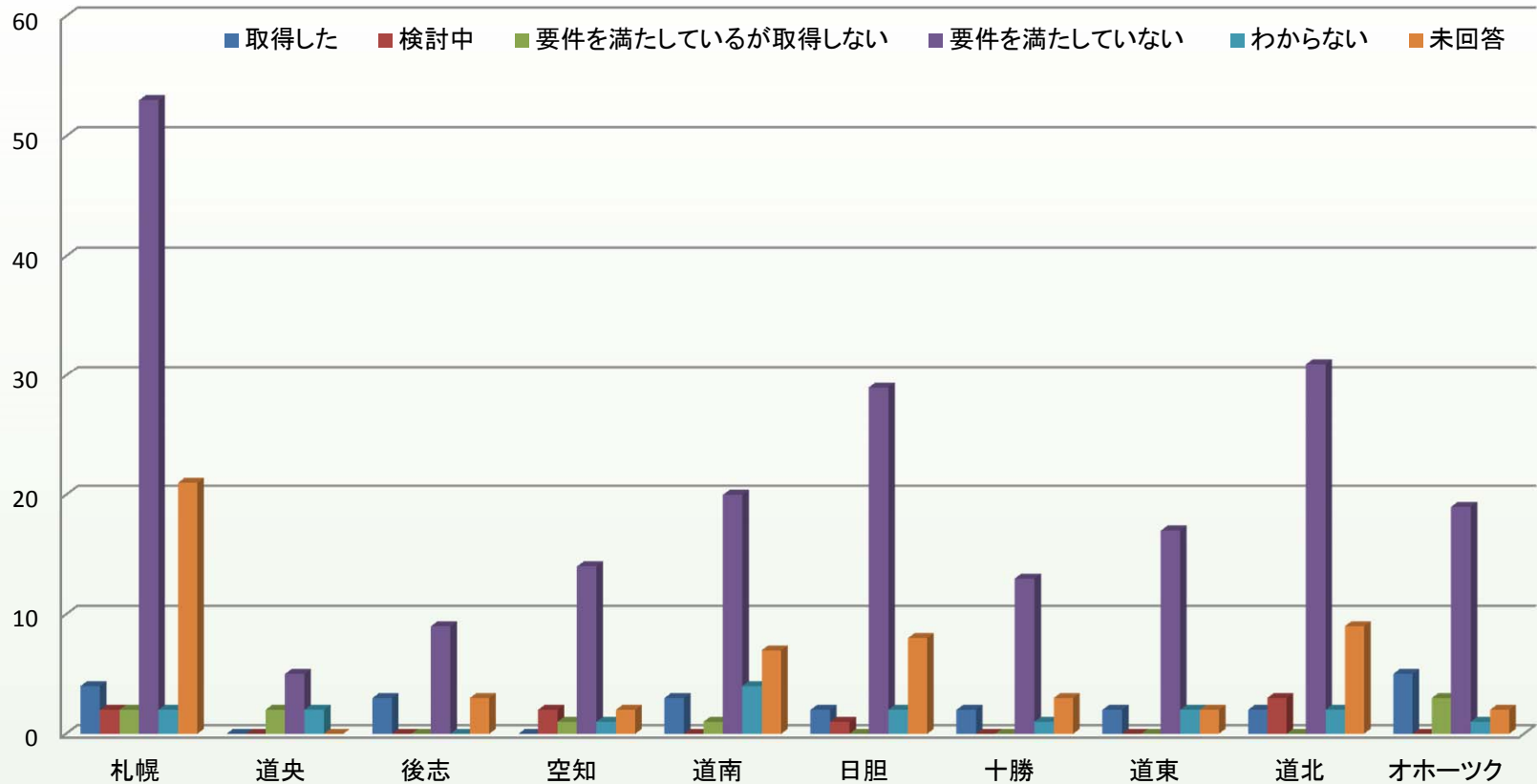

	札幌	道央	後志	空知	道南	日胆	十勝	道東	道北	オホーツク
取得した	4	0	3	0	3	2	2	2	2	5
検討中	2	0	0	2	0	1	0	0	3	0
要件を満たしているが取得しない	2	2	0	1	1	0	0	0	0	3
要件を満たしていない	53	5	9	14	20	29	13	17	31	19
わからない	2	2	0	1	4	2	1	2	2	1
未回答	21	0	3	2	7	8	3	2	9	2



5.介護体制整備状況

加算状況-サービス提供体制加算(Ⅰ)

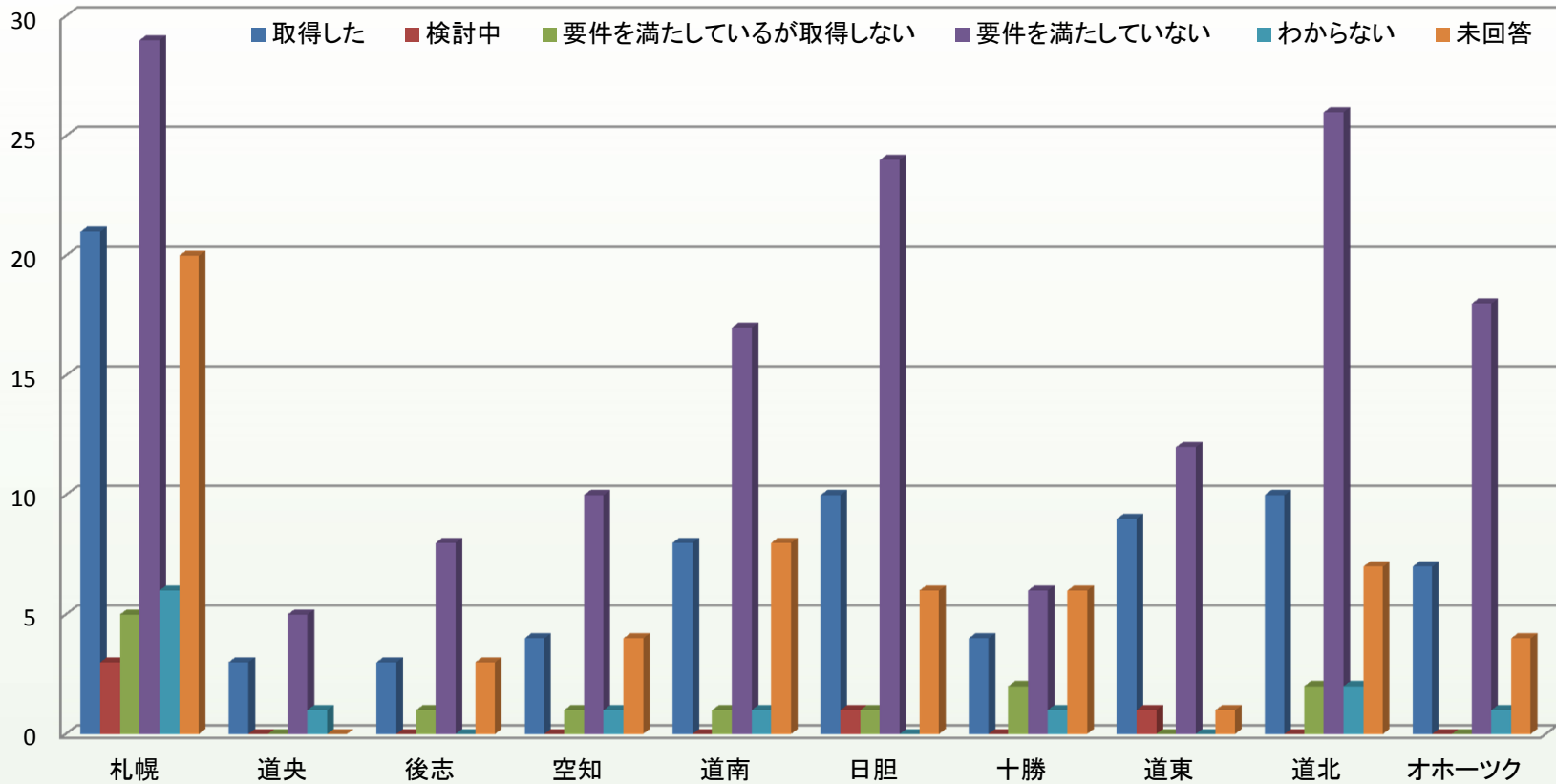

	札幌	道央	後志	空知	道南	日胆	十勝	道東	道北	オホーツク
取得した	21	3	3	4	8	10	4	9	10	7
検討中	3	0	0	0	0	1	0	1	0	0
要件を満たしているが取得しない	5	0	1	1	1	1	2	0	2	0
要件を満たしていない	29	5	8	10	17	24	6	12	26	18
わからない	6	1	0	1	1	0	1	0	2	1
未回答	20	0	3	4	8	6	6	1	7	4



5.介護体制整備状況

加算状況-サービス提供体制加算(Ⅱ)

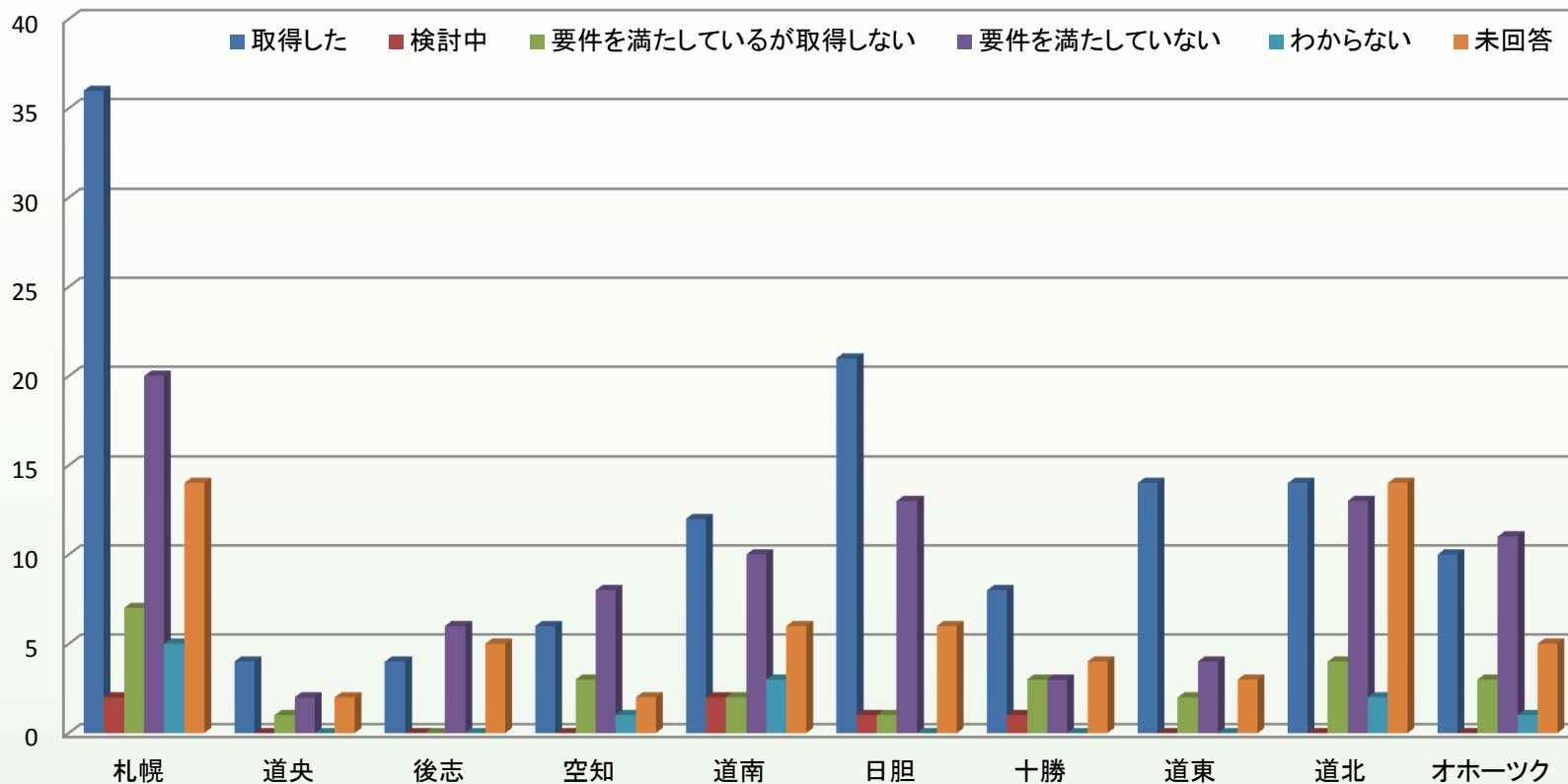

	札幌	道央	後志	空知	道南	日胆	十勝	道東	道北	オホーツク
取得した	36	4	4	6	12	21	8	14	14	10
検討中	2	0	0	0	2	1	1	0	0	0
要件を満たしているが取得しない	7	1	0	3	2	1	3	2	4	3
要件を満たしていない	20	2	6	8	10	13	3	4	13	11
わからない	5	0	0	1	3	0	0	0	2	1
未回答	14	2	5	2	6	6	4	3	14	5



5.介護体制整備状況

加算状況-サービス提供体制加算(Ⅲ)

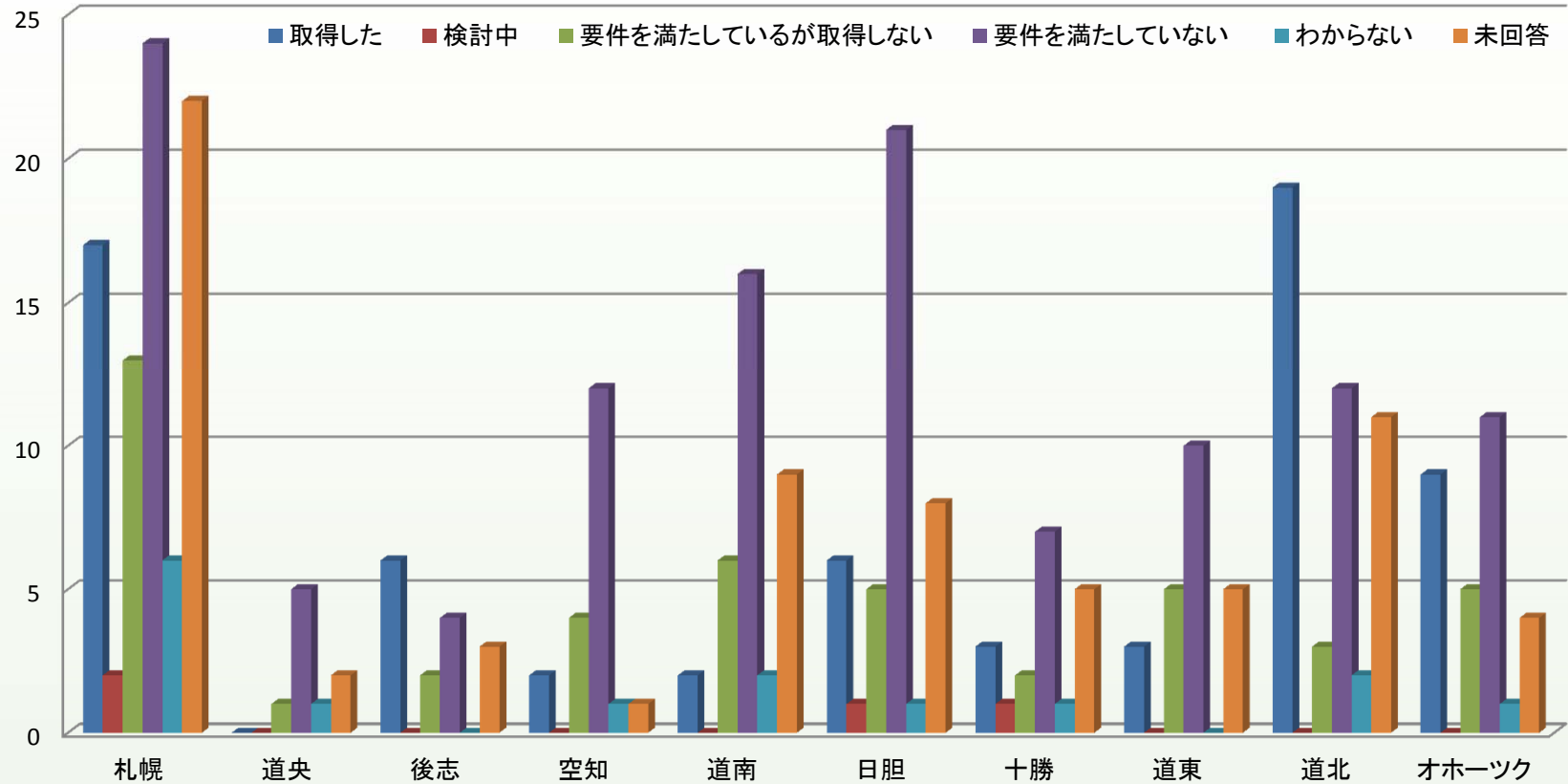

	札幌	道央	後志	空知	道南	日胆	十勝	道東	道北	オホーツク
取得した	17	0	6	2	2	6	3	3	19	9
検討中	2	0	0	0	0	1	1	0	0	0
要件を満たしているが取得しない	13	1	2	4	6	5	2	5	3	5
要件を満たしていない	24	5	4	12	16	21	7	10	12	11
わからない	6	1	0	1	2	1	1	0	2	1
未回答	22	2	3	1	9	8	5	5	11	4



5.介護体制整備状況

加算状況-介護職員処遇改善加算(Ⅰ)

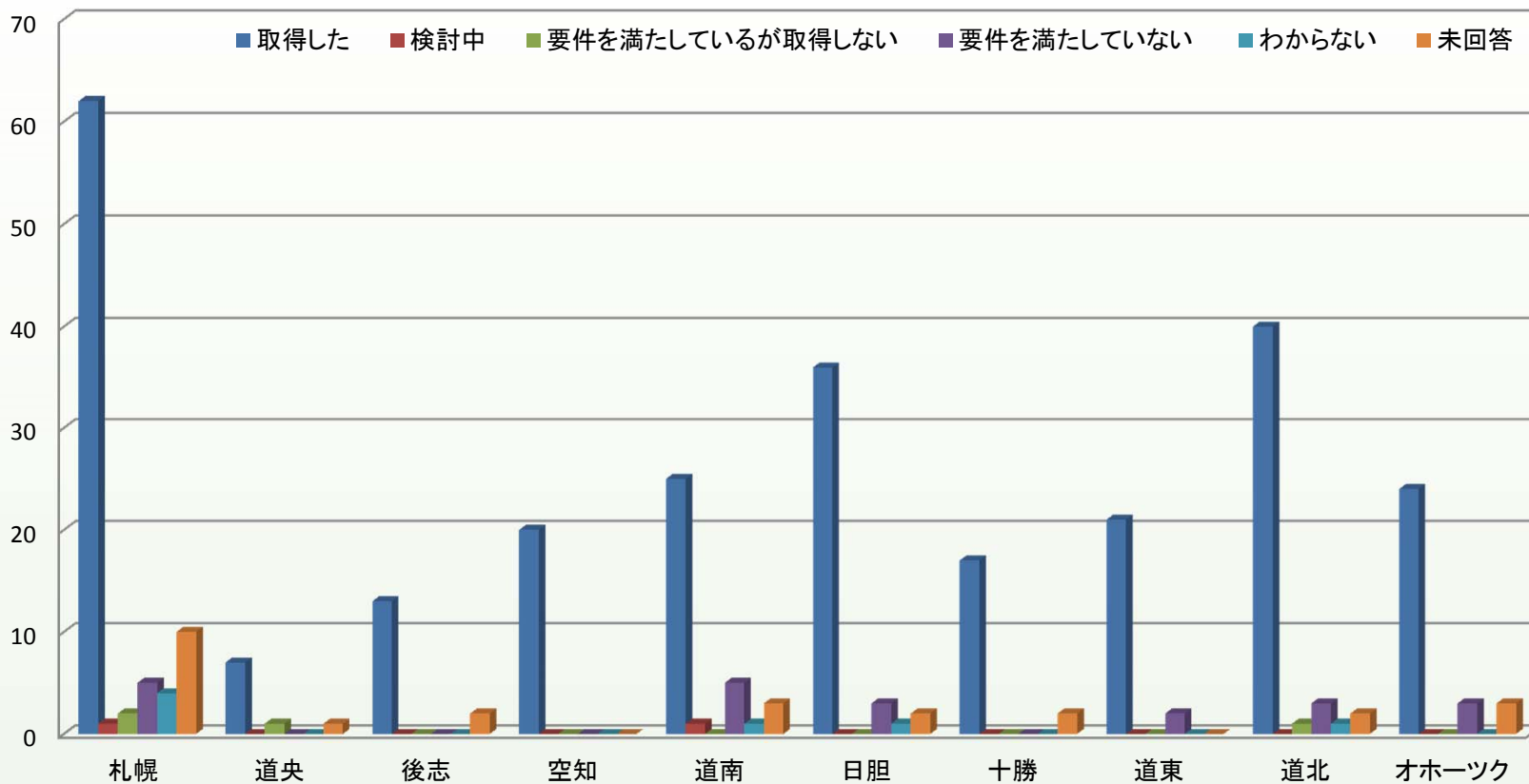

	札幌	道央	後志	空知	道南	日胆	十勝	道東	道北	オホーツク
取得した	62	7	13	20	25	36	17	21	40	24
検討中	1	0	0	0	1	0	0	0	0	0
要件を満たしているが取得しない	2	1	0	0	0	0	0	0	1	0
要件を満たしていない	5	0	0	0	5	3	0	2	3	3
わからない	4	0	0	0	1	1	0	0	1	0
未回答	10	1	2	0	3	2	2	0	2	3



5.介護体制整備状況

加算状況-介護職員処遇改善加算(Ⅱ)

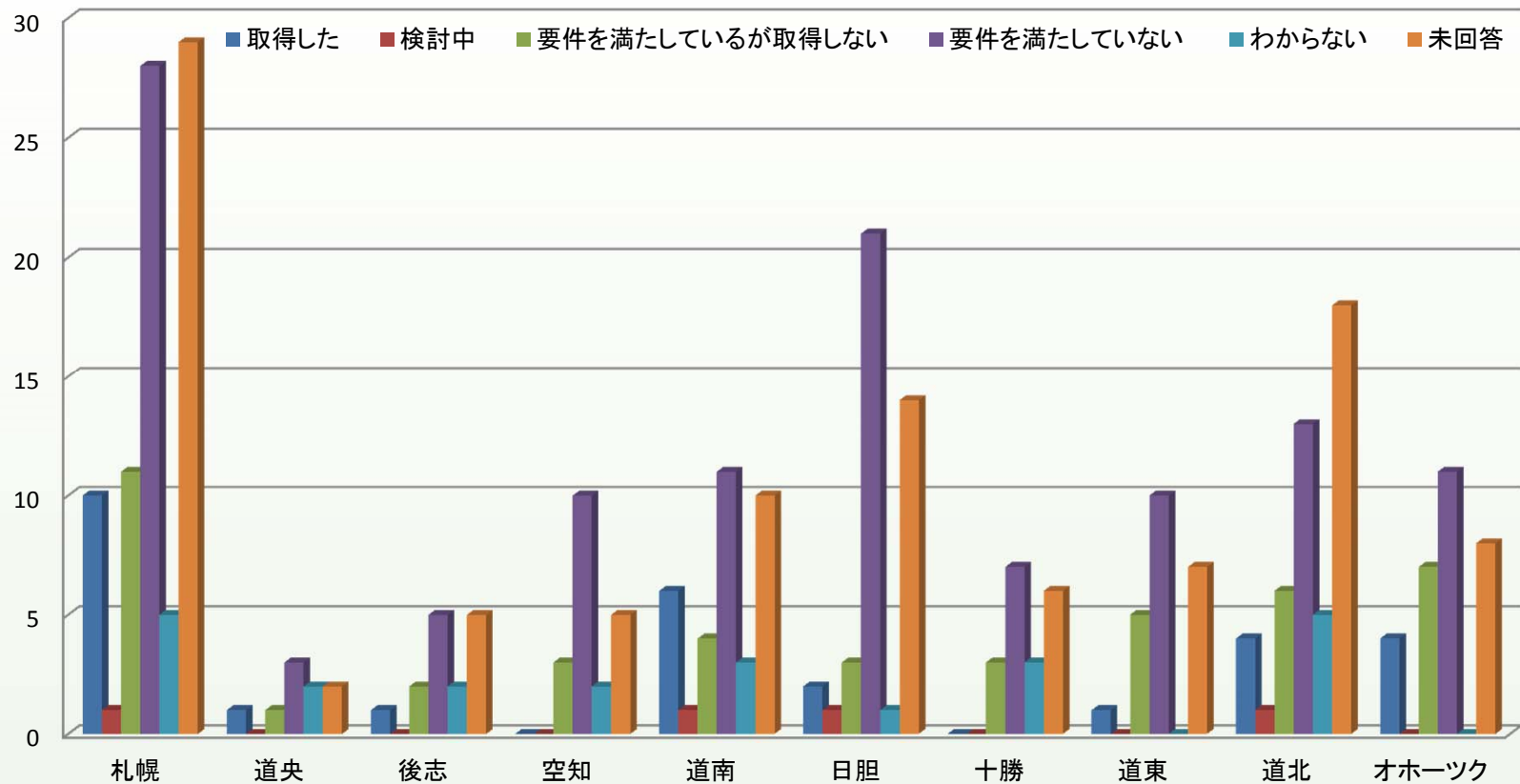

	札幌	道央	後志	空知	道南	日胆	十勝	道東	道北	オホーツク
取得した	10	1	1	0	6	2	0	1	4	4
検討中	1	0	0	0	1	1	0	0	1	0
要件を満たしているが取得しない	11	1	2	3	4	3	3	5	6	7
要件を満たしていない	28	3	5	10	11	21	7	10	13	11
わからない	5	2	2	2	3	1	3	0	5	0
未回答	29	2	5	5	10	14	6	7	18	8



5.介護体制整備状況

加算状況-介護職員処遇改善加算(Ⅲ)

